



Kavel 99 Kavel 98

Voorgevel



Kavel 99

Linker zijgevel



Kavel 98 Kavel 99

Achtergevel

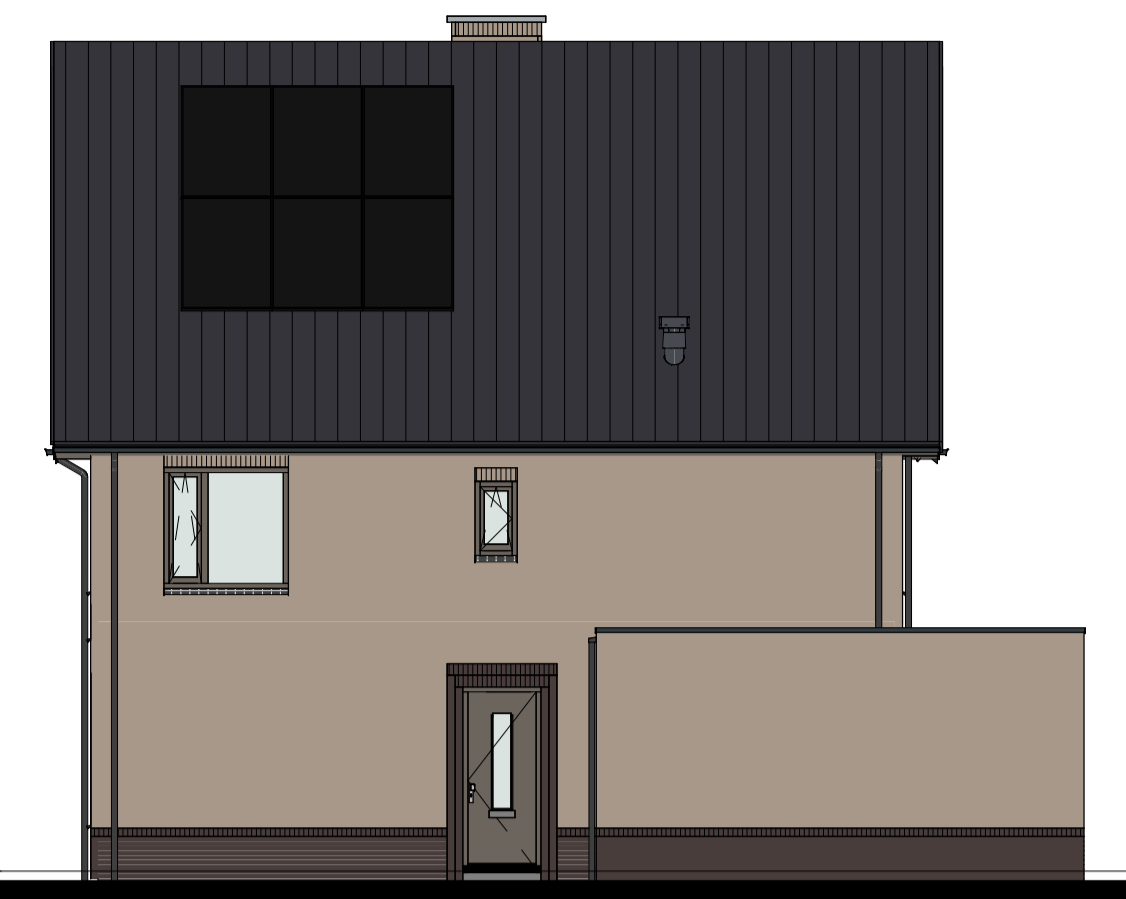

Kavel 98

Rechter zijgevel

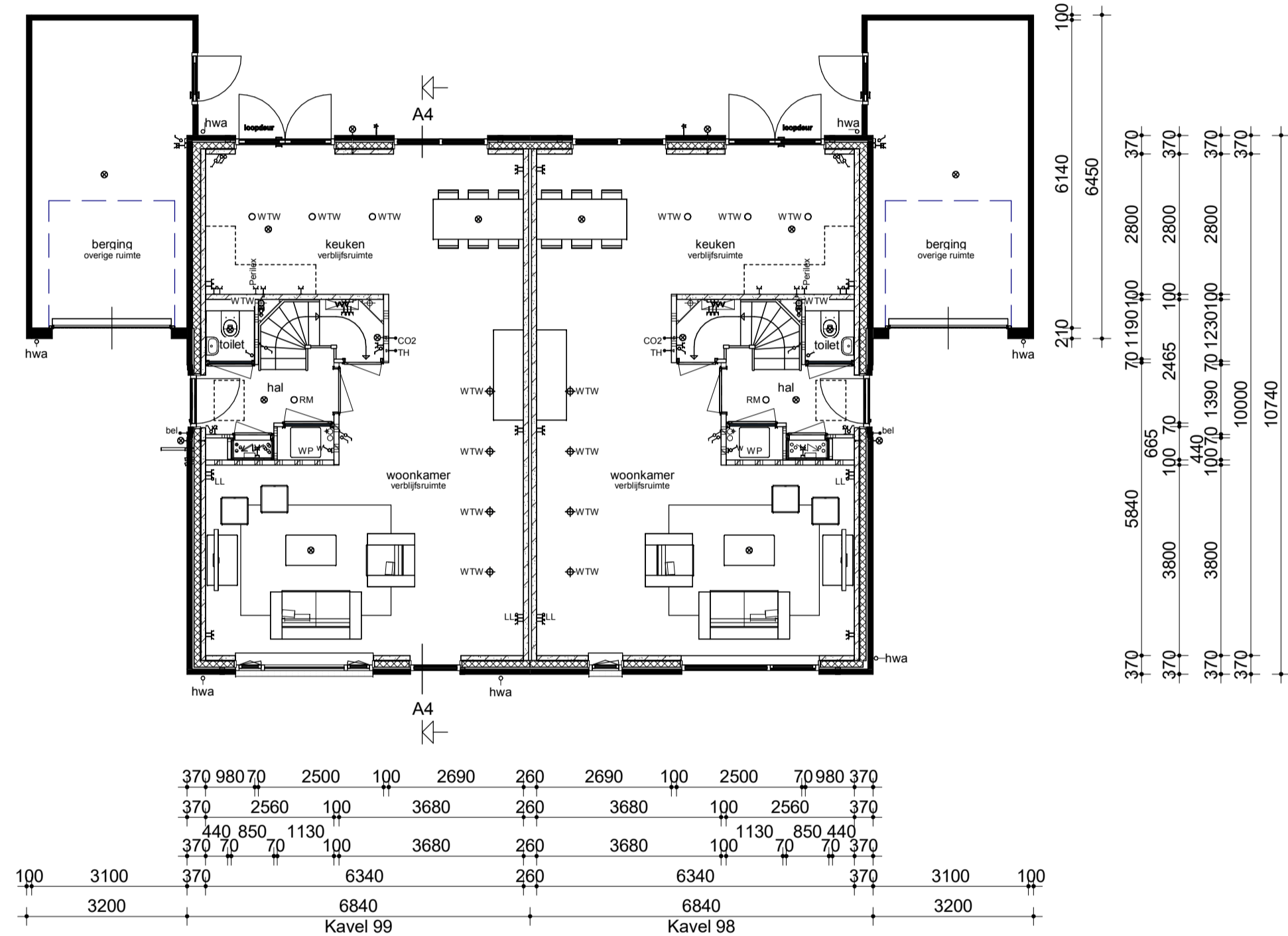

Begane grond

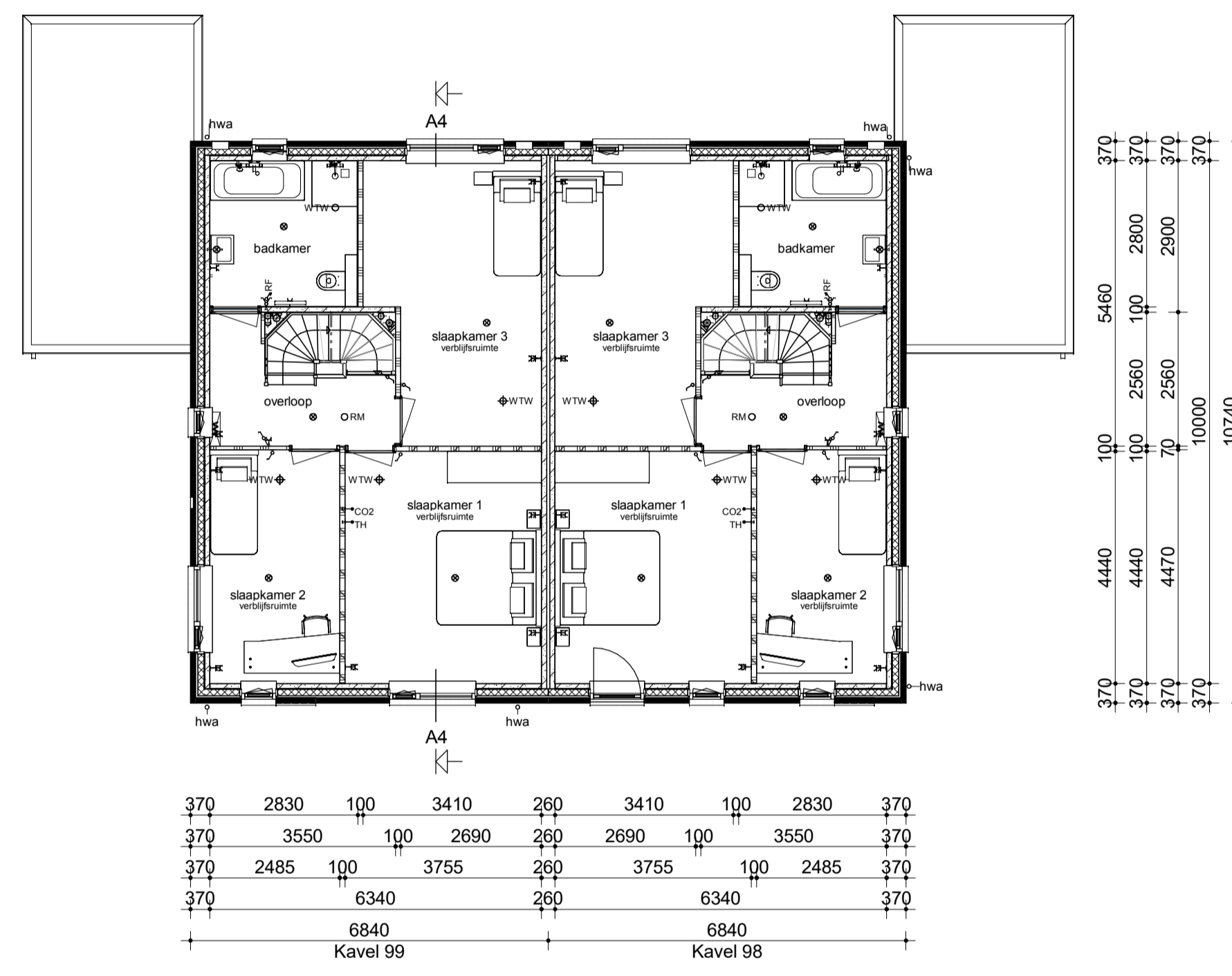

Verdieping

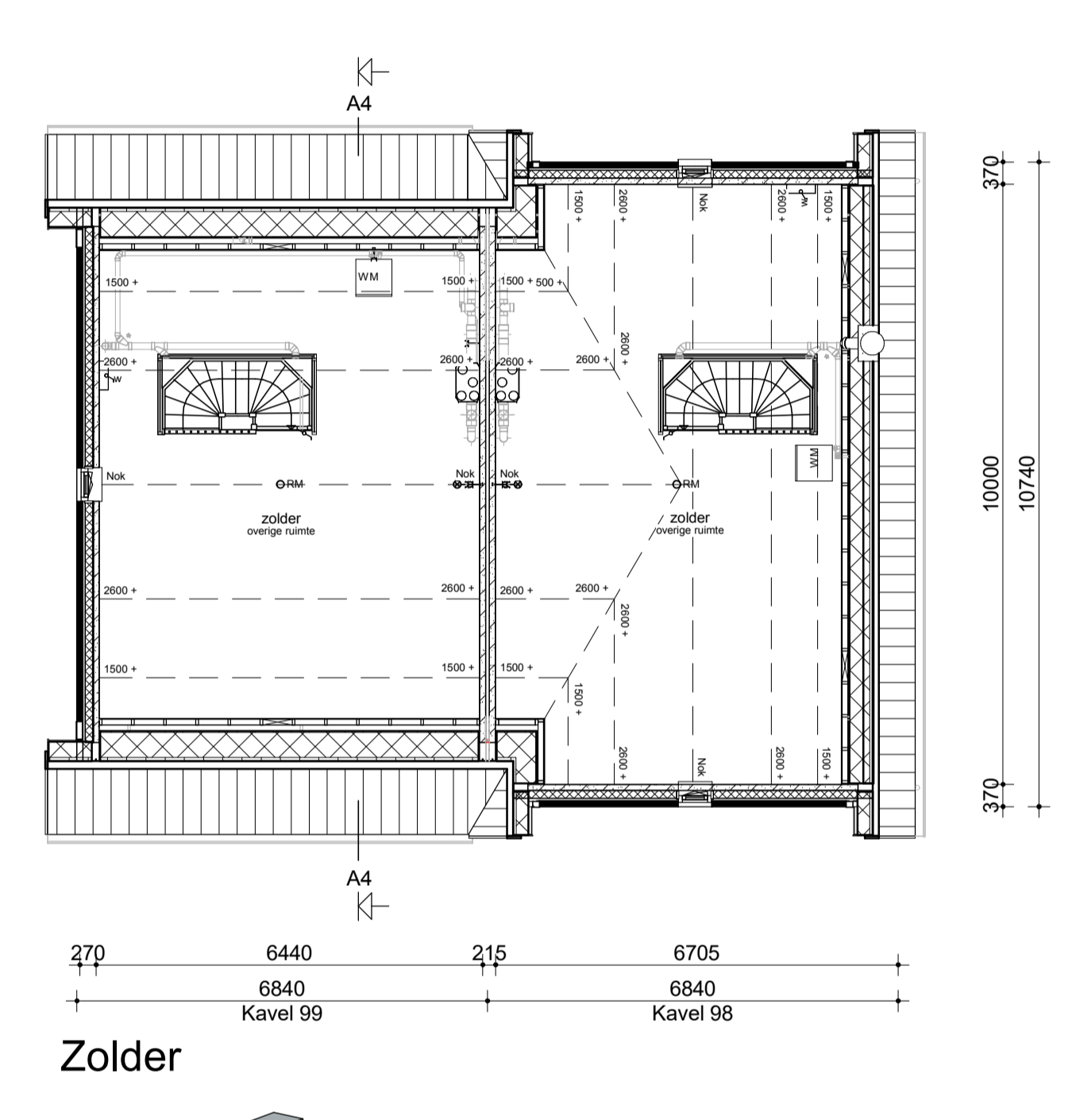

Zolder

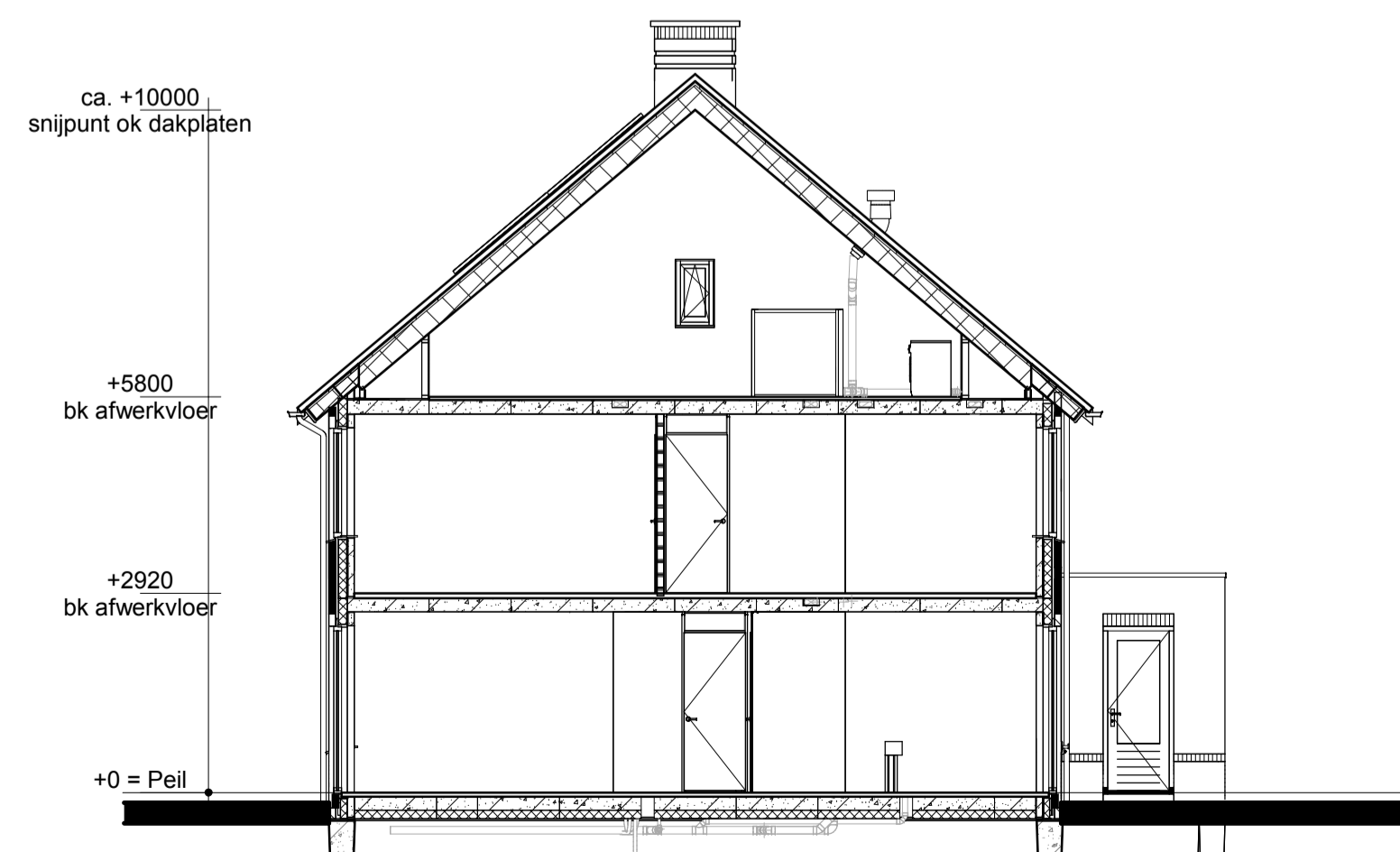

Doorsnede A4-A4

Renvooi

- Metselwerk
- Isolatie
- Betonnen wand
- Kalkzandsteen wand
- Lichte scheidingswand
- Dragend knieschot incl. afneembaar paneel tpv kruis
- Vloerverwarmingsverdeler
- WTW box
- WP Warmtepomp
- Omvormer t.b.v. PV-panelen
- Meterkast
- Kruipruik
- WM Opstelplaats wasmachine
- Elektrische radiator
- Enkele schakelaar
- Dubbele schakelaar
- Wissel schakelaar
- Stansen schakelaar t.b.v. ventilatiesysteem
- Enkele wandcontactdoos met randaarde
- Dubbele wandcontactdoos geared (boven elkaar)
- Dubbele wandcontactdoos geared (naast elkaar)
- Plafondlichtpunt
- Wandlichtpunt
- RM Rookmelder
- WTW retourventiel
- WTW inblaasventiel
- WTW retourventiel wand
- TH Thermostaat
- THL Thermostaatleiding
- LL Loze leiding
- Bel Beldrukker
- CO2 CO2 bedieningspaneel
- Buitenkraan zonder afvoerput
- HWA Hemelwaterafvoer

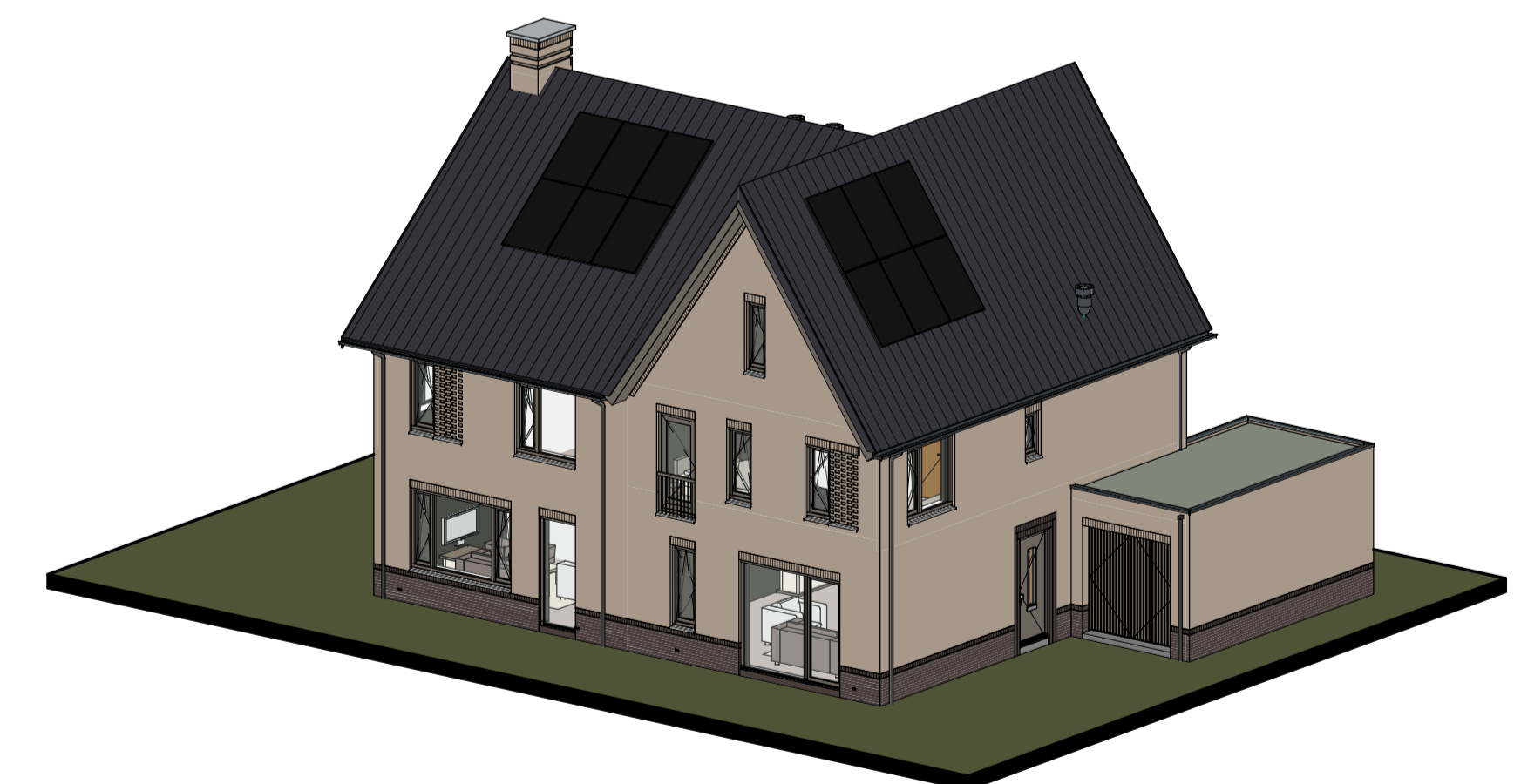

opmerkingen/ gecontroleerd:	Mp: Dit: d.d. Omschrijving afgegeven:
Bouwconcept:	project: 8 Twee-onder-een-kapwoningen Woningmodel Driezicht Plan "Buitenveen" te Aalsmeer
IDENTIS DOOR ROOSDOM TIJHUIS	opdrachtgever: Bouwbedrijf Roosdom Tijhuis B.V.
	onderdeel: Verkooptekening kavel 98-99
	ontwerp: Ir. R.H.J. Velthuis schaal: 1:100
	grotekond: 08-04-2025 tek. nr.: V-01c werk nr.: 5924
	datum: 08-04-2025 2-4-2025 15:15:31