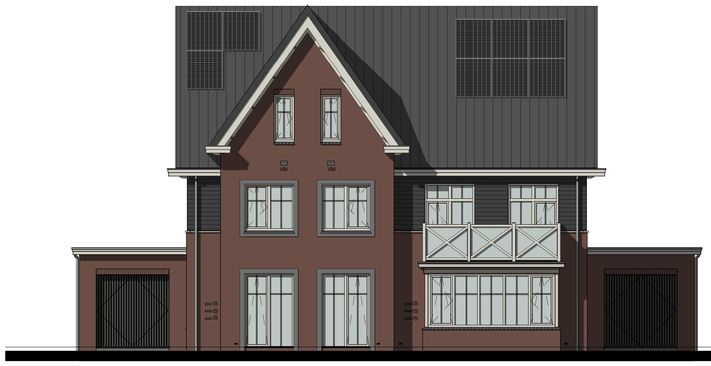

Kavel 080 Kavel 081

Voorgevel

Kavel 080

Linker zijgevel

Kavel 081 Kavel 080

Achtergevel

Kavel 081

Rechter zijgevel

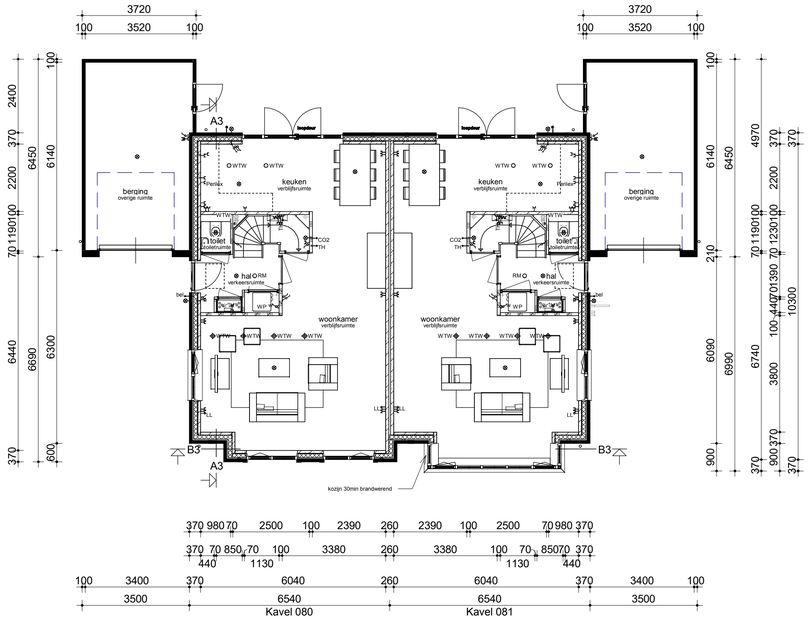

Begane grond

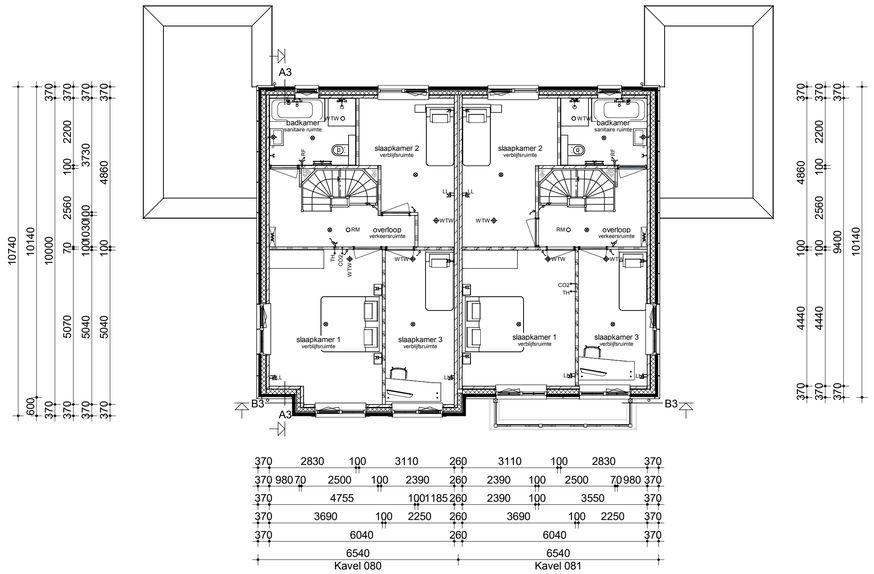

Verdieping

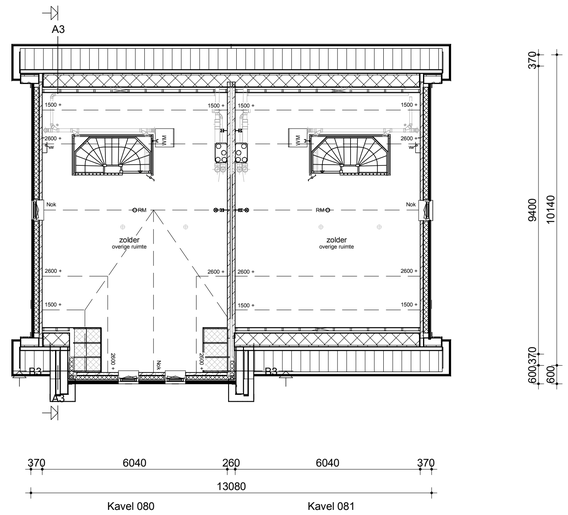

Zolder

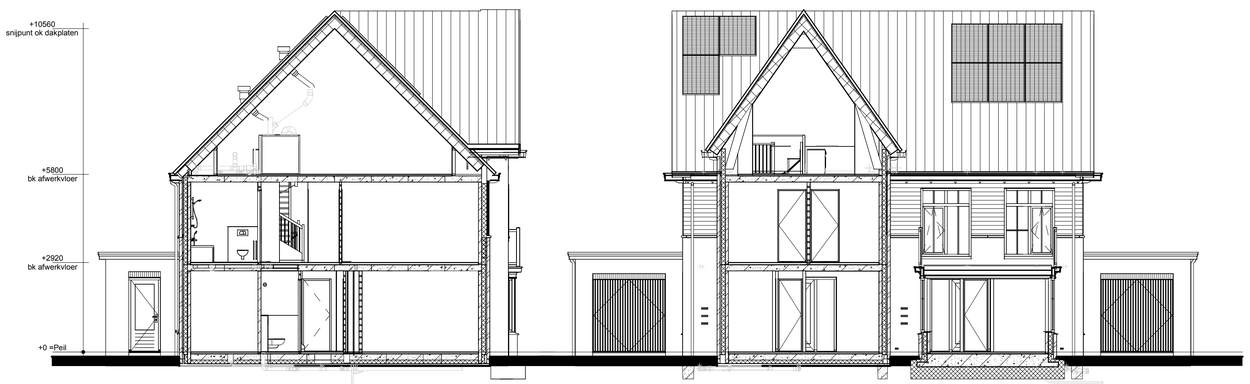

Doorsnede A3

Doorsnede B3

Renvooi natuurinclusief

- GZ — Inbouw nestkast Gierzwaluw of huismus
- VM — Inbouw nestkast Vleermuis
- IS — Insectensteen

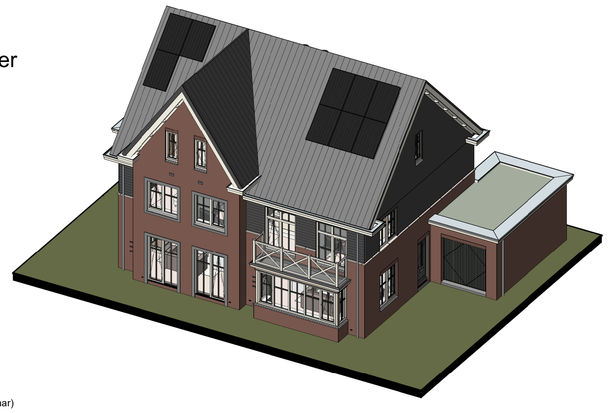

Renvooi

- Metselwerk
- Isolatie
- Betonnen wand
- Kalkzandsteen wand
- Lichte scheidingswand
- Dragend knieschot incl. afneembaar paneel tpv kruis
- Vloerverwarmingsverdeler
- WTW box
- WP — Warmtepomp
- Omvormer t.b.v. PV-panelen
- Meterkast
- Kruipluik
- WM — Opstelplaats wasmachine
- Enkele schakelaar
- Dubbele schakelaar
- Wisselschakelaar
- Standen schakelaar t.b.v. ventilatiesysteem
- Enkele wandcontactdoos met randaarde
- Dubbele wandcontactdoos geaard (boven elkaar)
- Dubbele wandcontactdoos geaard (naast elkaar)
- Plafondlichtpunt
- Wandlichtpunt
- RM — Rookmelder
- WTW — WTW retourventiel
- WTW — WTW inblaasventiel
- WTW — WTW retourventiel wand
- TH — Thermostaat
- THL — Thermostaatleiding
- LL — Loze leiding
- Bel — Beldrukker
- CO2 — CO2 bedieningspaneel
- Buitenkraan zonder afvoerput
- HWA — Hemelwaterafvoer

opmerkingen/ gecontroleerd:

Wijz.	Gel.	d.d.	Omschrijving wijzigingen:

Bouwconcept:

IDENTIS DOOR ROOSDOM TIJHUIS

project:
6 Twee-onder-een-kap woningen
Woningmodel 080 t/m 085
In het plan "Zuyderhoven fase 2" te Amstelveen

opdrachtgever:
Bouwbedrijf Roosdom Tijhuis B.V.

onderdeel:
Verkooptekening kavel 080-081

RoosdomTijhuis
Bouwbedrijf Roosdom Tijhuis bv
Jutestraat 8
Postbus 237 7460 AE RIJSSEN
TELEFOON 0548 51 89 24
E-MAIL info@roosdomtijhuis.nl
WEBSITE www.roosdomtijhuis.nl

ontwerp: M. Ebberink

schaal: 1:100

getekend:

datum: 01-09-2025

plotdatum: 24-7-2025 14:33:49

tek. nr.: V-01a

werk nr: 6715

tekening: E:\Werken\6715 E Twee-onder-een-kapwoningen Amstelveen\6715\R20_REVIT\6715_K080-085_R2024.rvt

Format: A1 841x594 mm

Autodesk Revit 2024