



Voorgevel

Kavel 58

Kavel 57



Linker zijgevel

Kavel 58



Achtergevel

Kavel 57

Kavel 58



Rechter zijgevel

Kavel 57

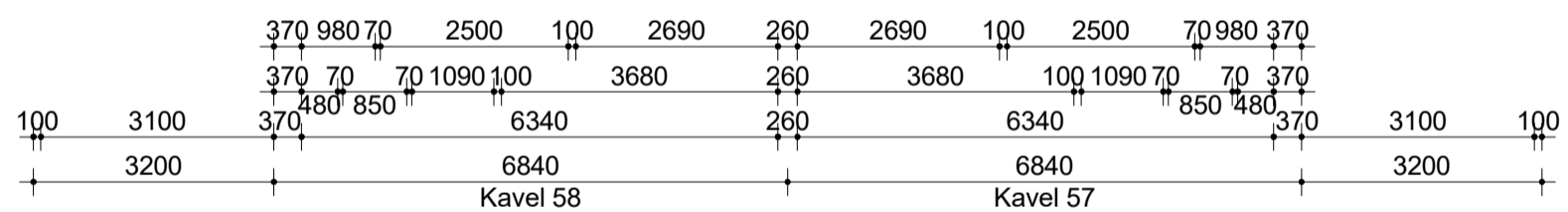
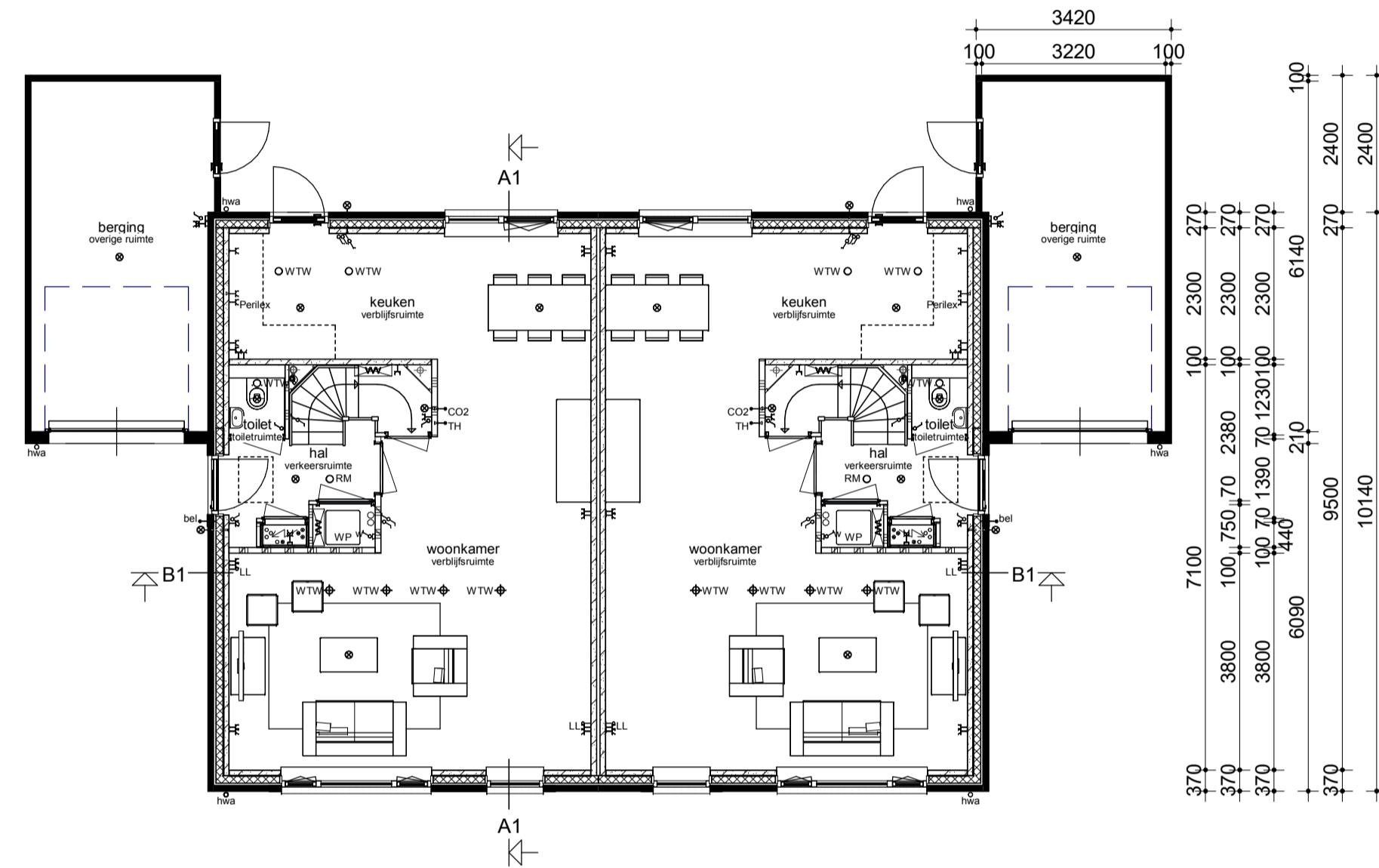

Begane grond

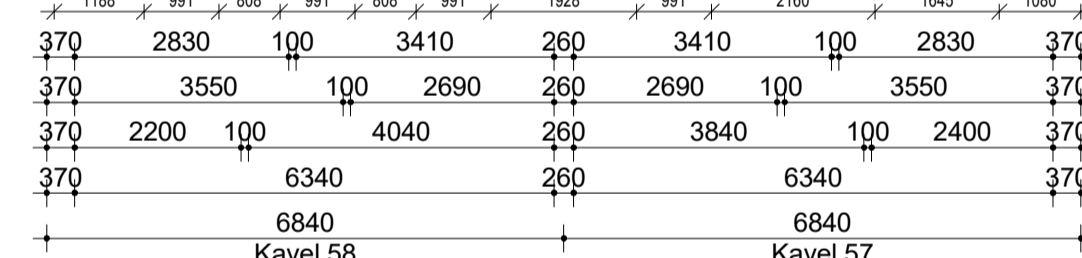
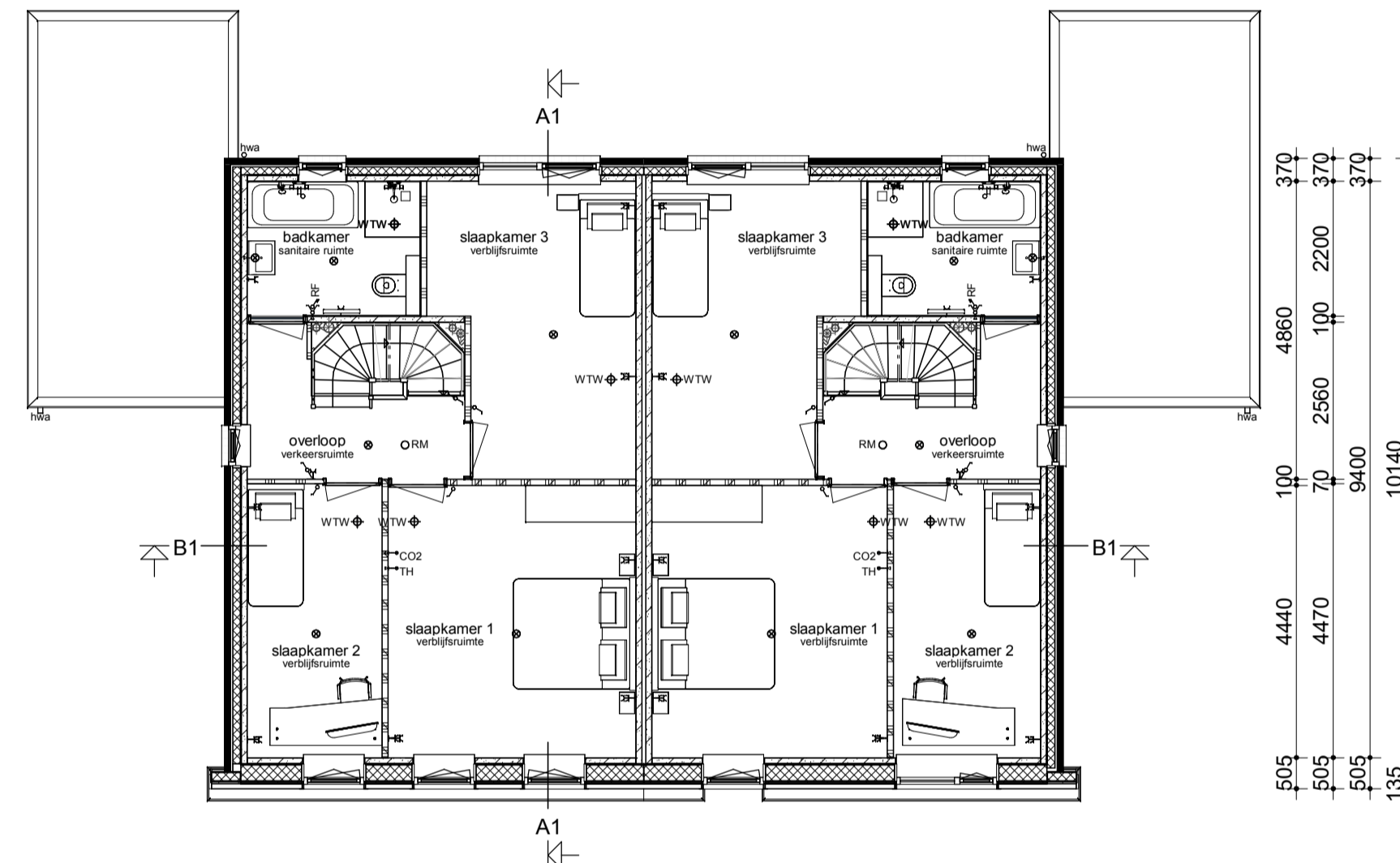

Verdieping

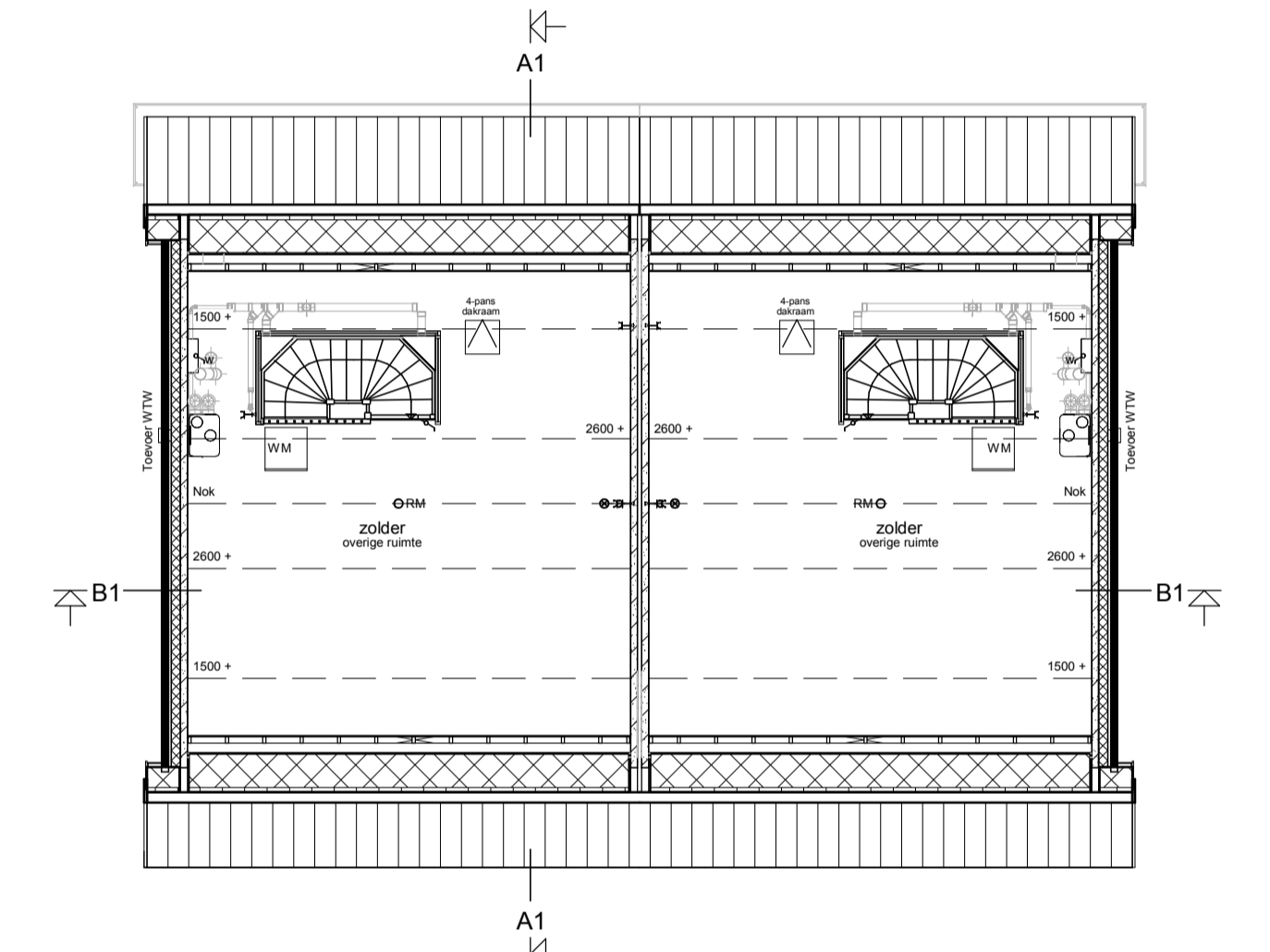

Zolder

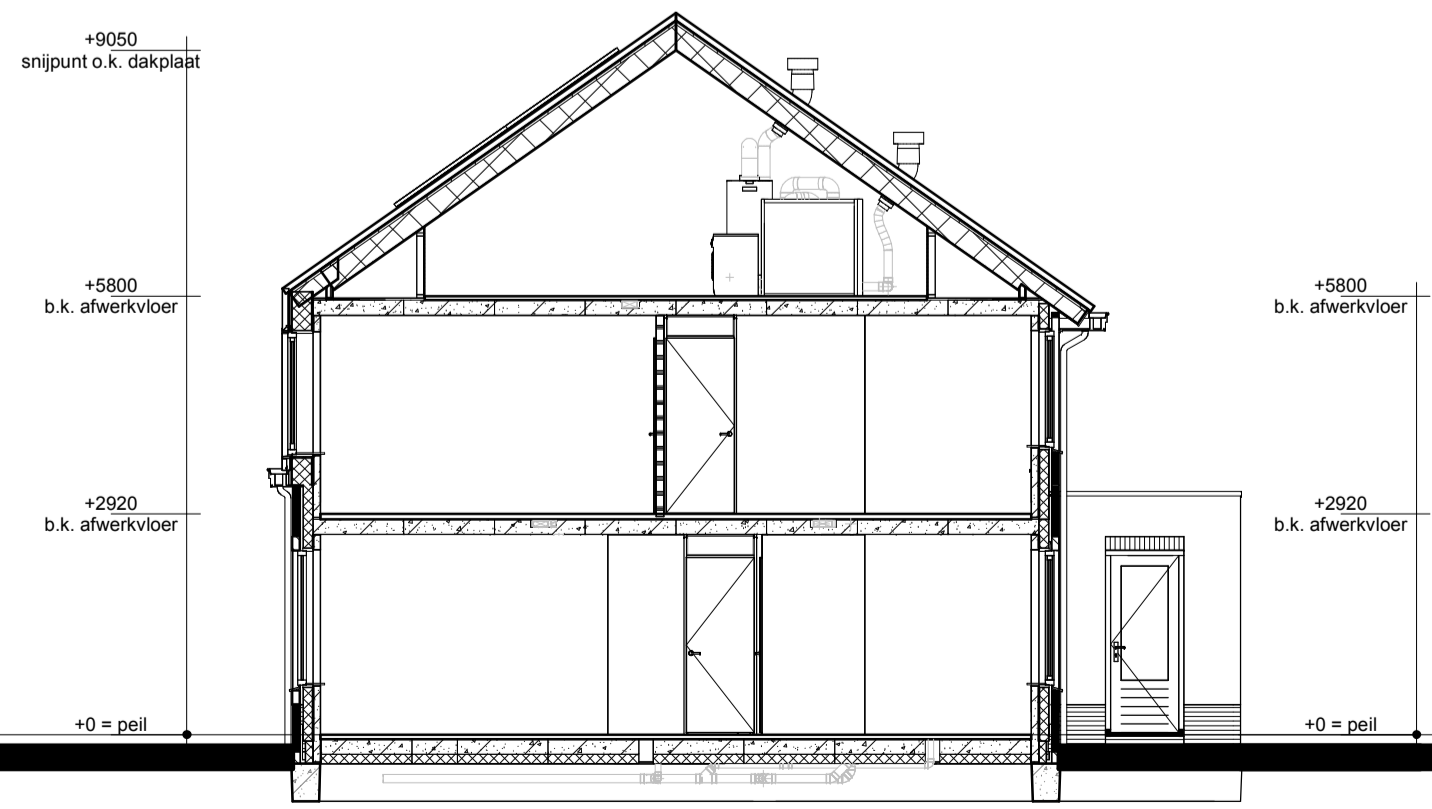

Doorsnede A1-A1

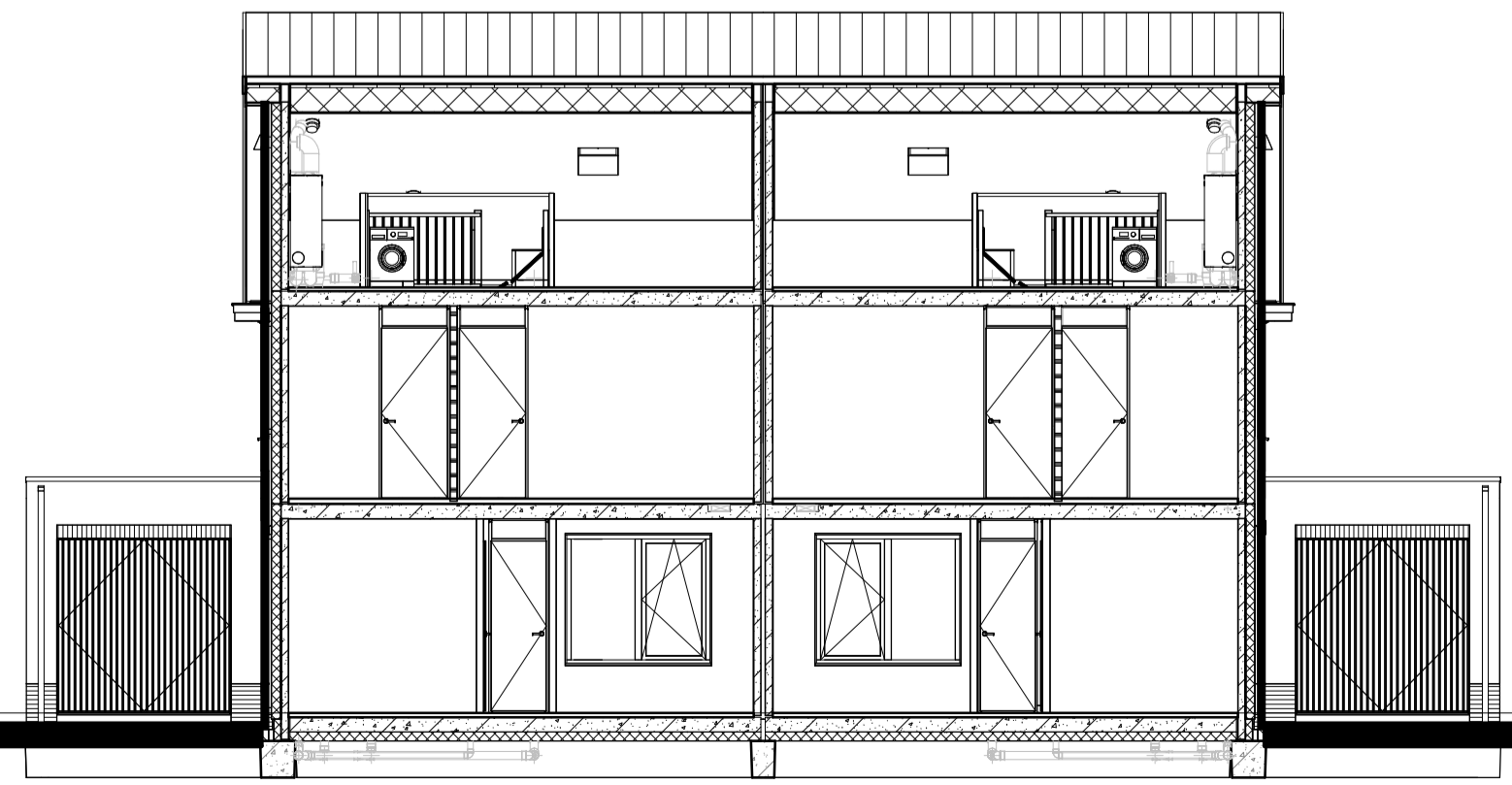

Doorsnede B1-B1

Renvooi

- Metselwerk
- Isolatie
- Betonnen wand
- Kalkzandsteen wand
- Lichte scheidingswand
- Dragend knieschot incl. afneembaar paneel tpv kruis
- Vloerverwarmingsverdelers
- WTW box
- Warmtepomp
- Omvormer t.b.v. PV-panelen
- Meterkast
- Kruipruik
- Opstelplaats wasmachine
- Elektrische radiator
- Enkele schakelaar
- Dubbele schakelaar
- Wisselschakelaar
- Standen schakelaar t.b.v. ventilatiesysteem
- Enkele wandcontactdoos met randaarde
- Dubbele wandcontactdoos geaard (boven elkaar)
- Dubbele wandcontactdoos geaard (naast elkaar)
- Plafondlichtpunt
- Wandlichtpunt
- Rookmelder
- ORM
- WTW retourventiel
- WTW inblaasventiel
- Thermostaat
- Loze leiding
- Beldrukker
- CO2 bedieningspaneel
- Hemelwaterafvoer

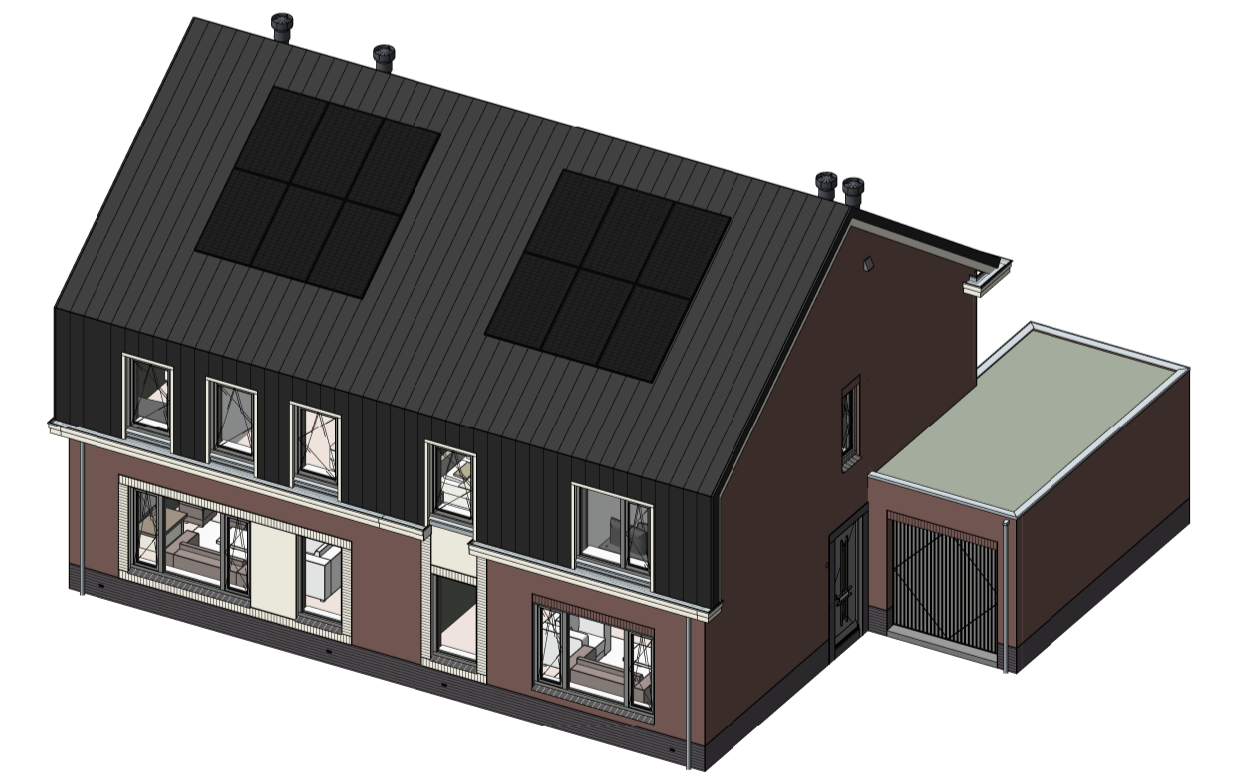

opmerkingen gecontroleerd:	Mp: Dit is een Omkering afgegeven:
Bouwconcept:	project: <b>4 twee-onder-een-kapwoningen</b> Woningmodel Zwiers Plan "Zuidmaten" te Den Ham
<b>IDENTIS</b> DOOR ROOSDOM TIJHUIS	opdrachtgever: <b>Bouwbedrijf Roosdom Tijhuis B.V.</b>
<b>RoosdomTijhuis</b>	onderdeel: <b>Verkooptekening kavel 57-58</b>
ontwerp: <b>Ir. RHJ Velthuis</b>	schaal: <b>1:100</b>
grotekond: <b>16-04-2026</b>	tek. nr.: <b>V-01a</b>
datum: <b>16-04-2026</b>	werk nr.: <b>6763</b>
probleem: <b>14-2-2018 11:30:00</b>	