



Kavel 67 Kavel 68

Voorgevel



Kavel 67

Linker zijgevel



Kavel 68 Kavel 67

Achtergevel



Kavel 68

Rechter zijgevel

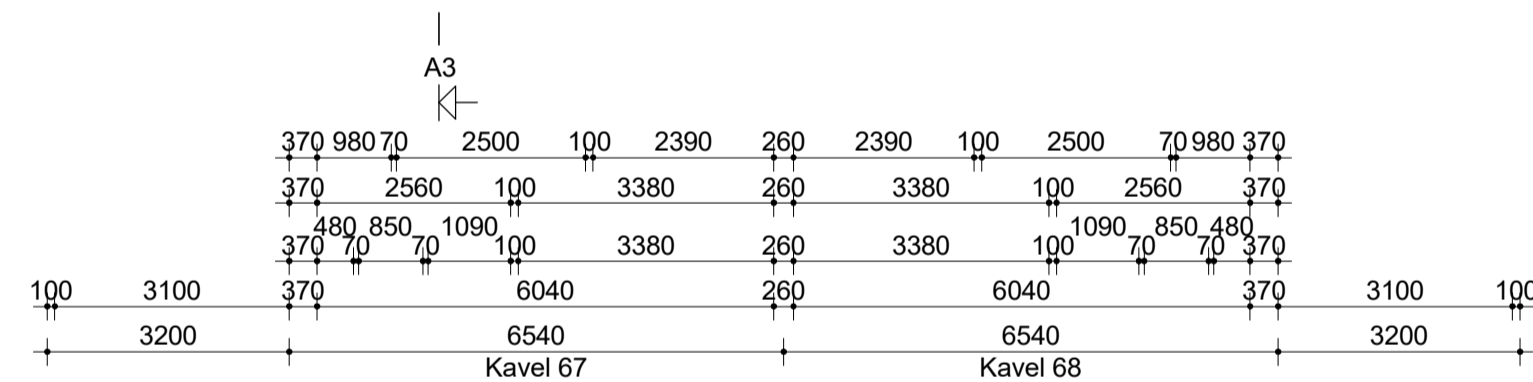
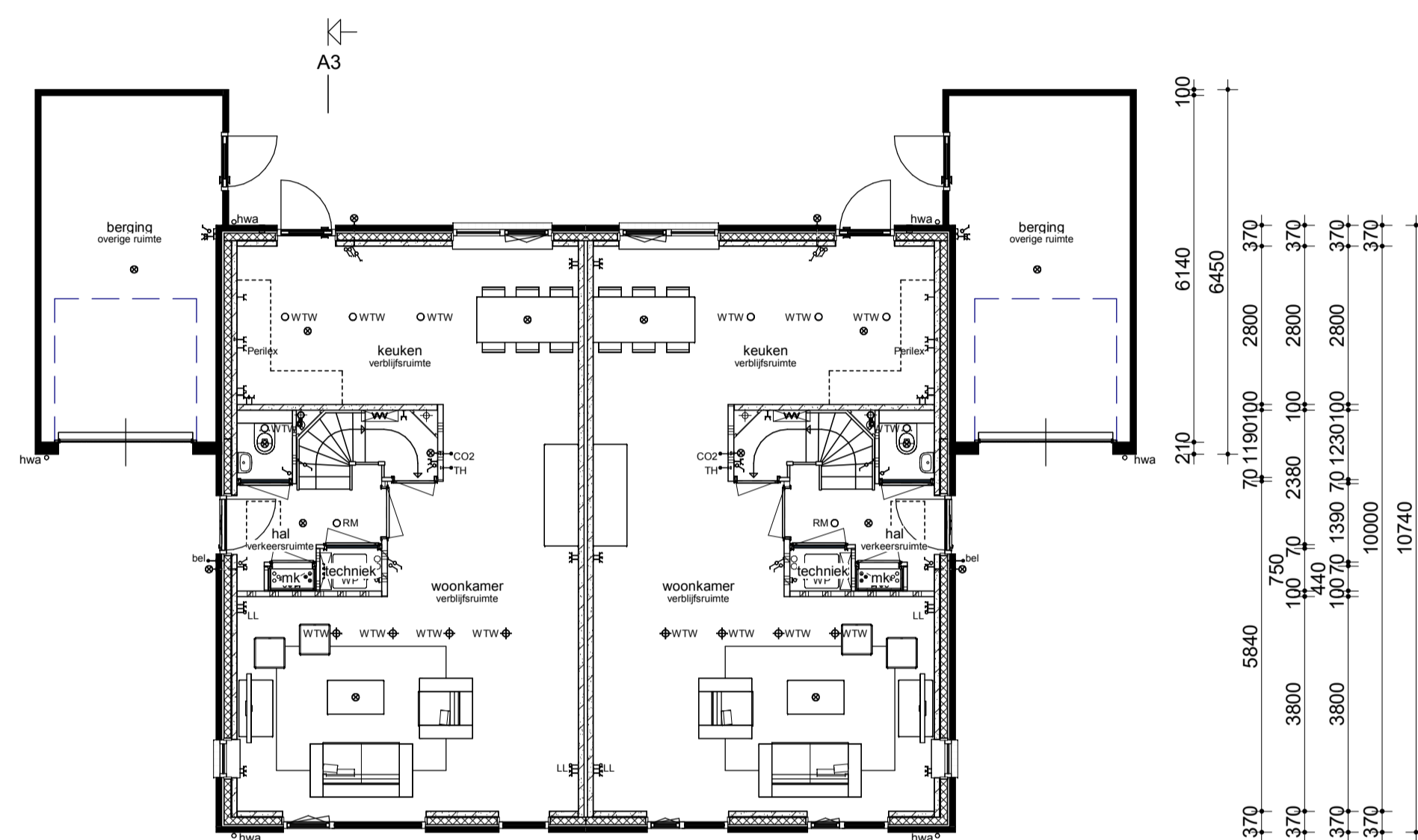

Begane grond

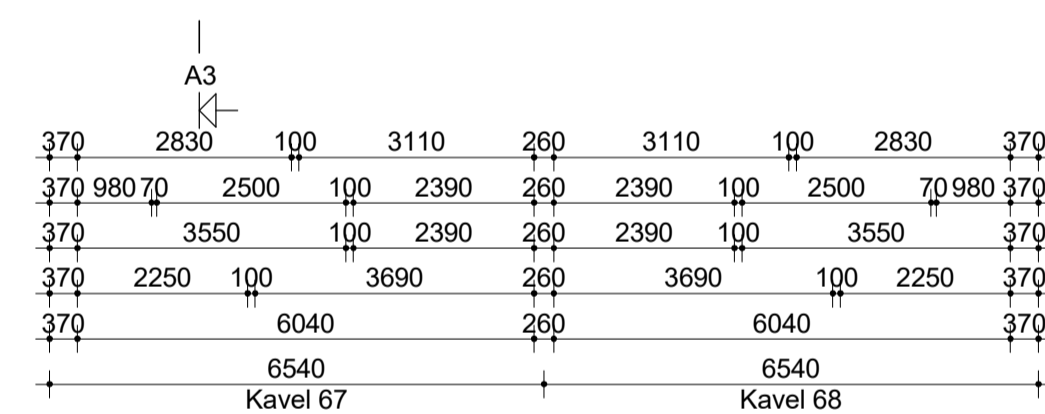
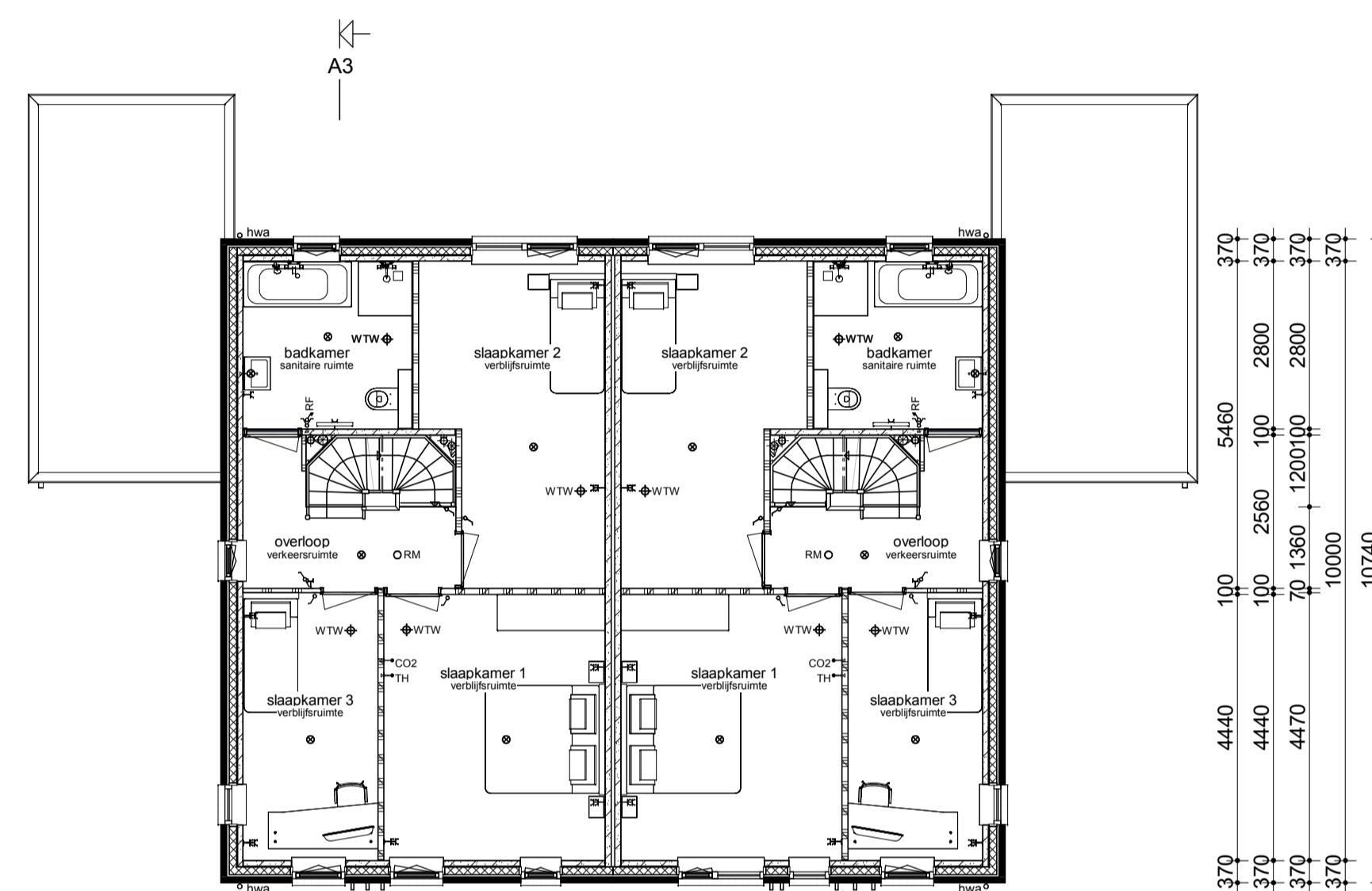

Verdieping

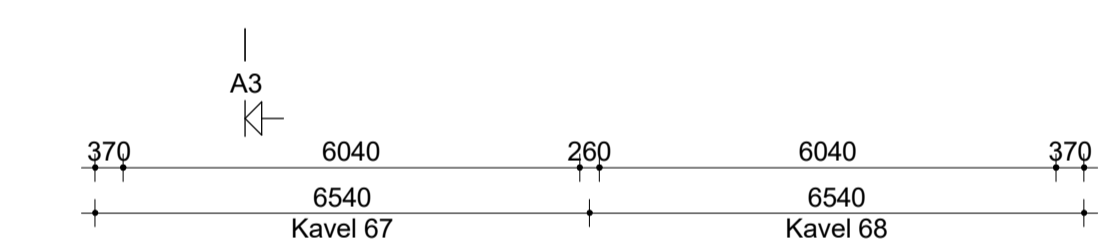
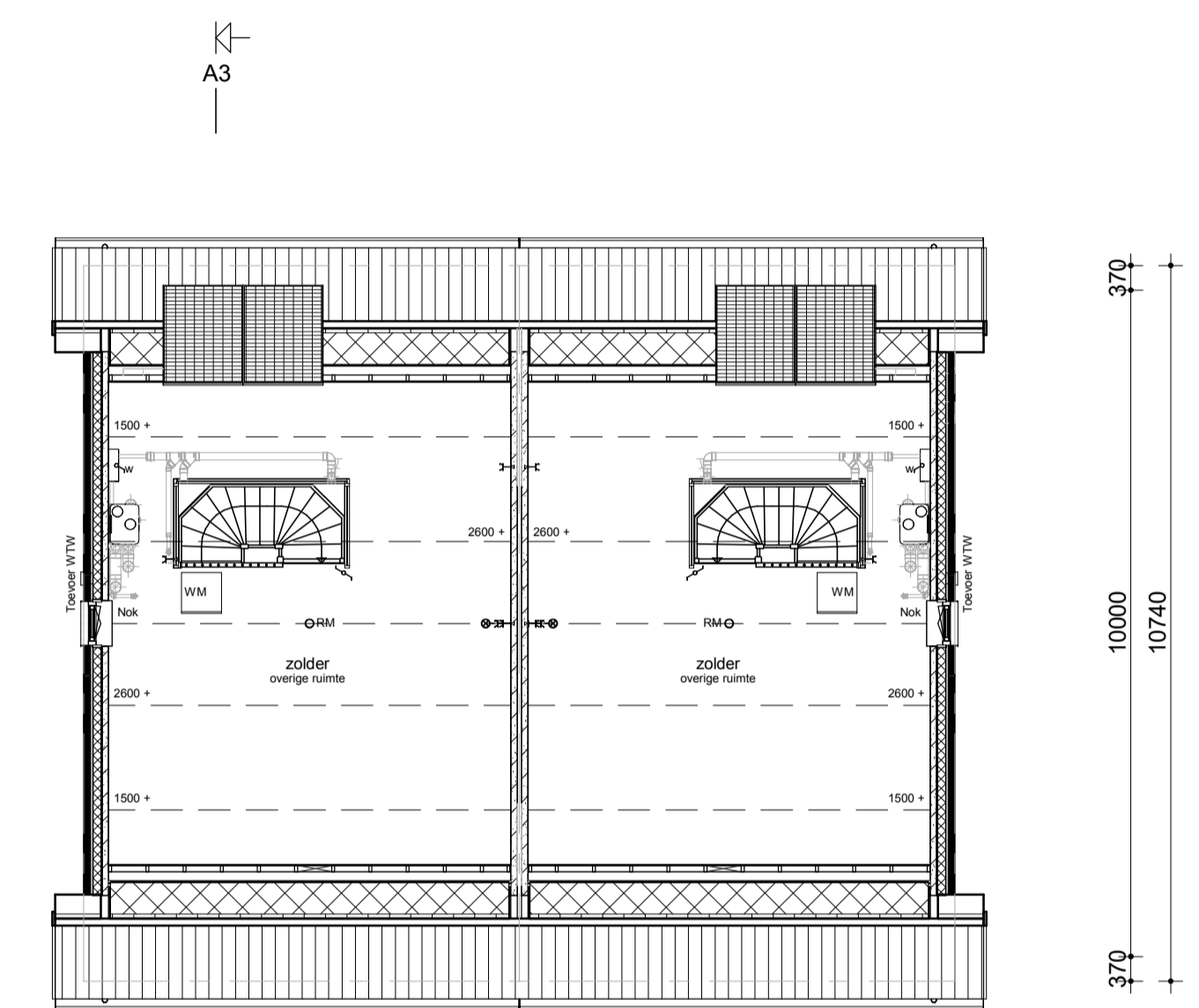

Zolder

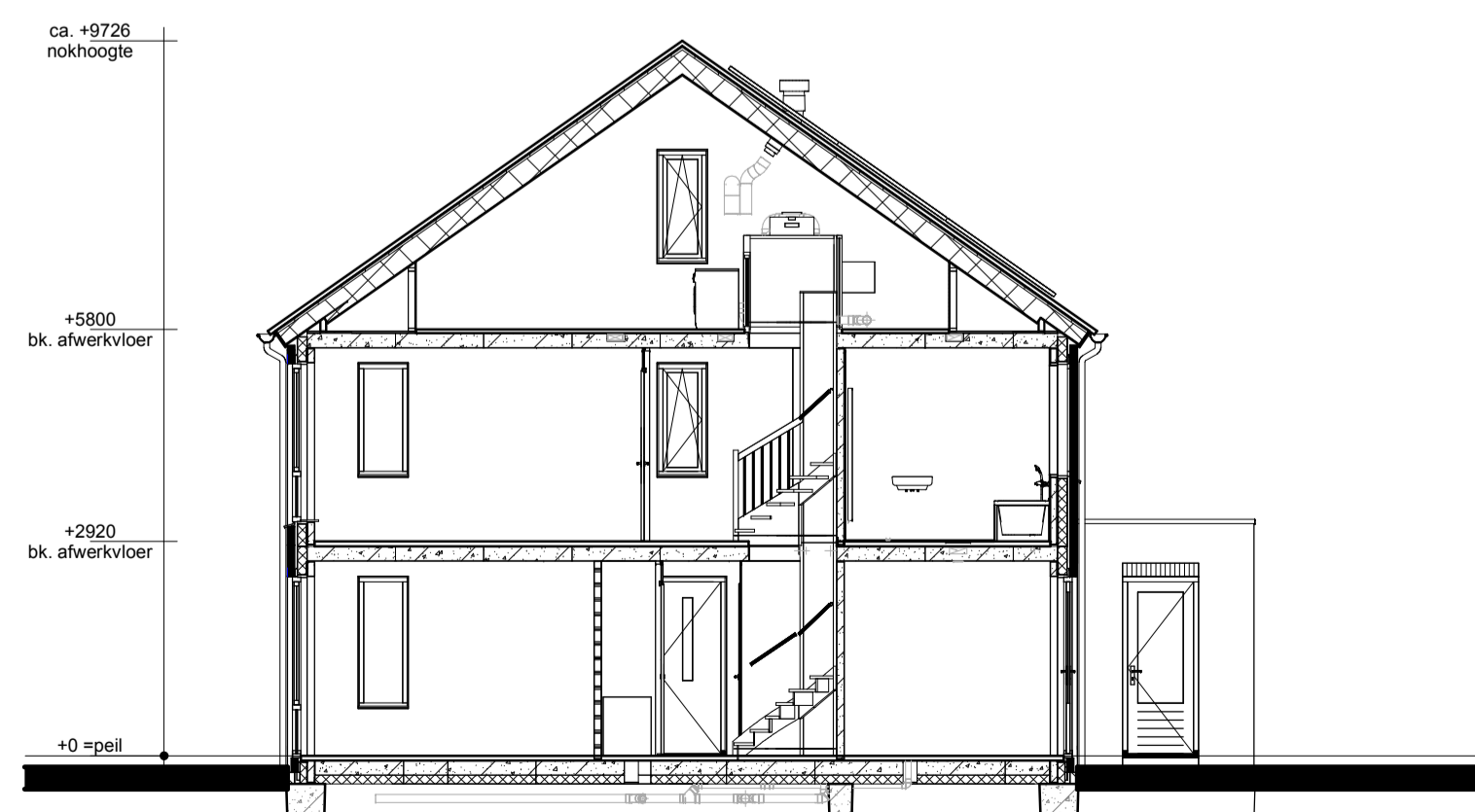

Doorsnede A3-A3

Renvooi

- Metselwerk
- Isolatie
- Betonnen wand
- Kalkzandsteen wand
- Lichte scheidingwand
- Dragend knieschot incl. afneembaar paneel tpv kruis
- Vloerverwarmingsverdeler
- WTW box
- WP
- Omvormer t.b.v. PV-panelen
- Meterkast
- Kruipruik
- WM
- Elektrische radiator
- Enkele schakelaar
- Dubbele schakelaar
- Wisselchakelaar
- Standen schakelaar t.b.v. ventilatiesysteem
- Enkele wandcontactdoos met randaarde
- Dubbele wandcontactdoos geaard (boven elkaar)
- Dubbele wandcontactdoos geaard (naast elkaar)
- Plafondlichtpunt
- Wandlichtpunt
- Rookmeider
- WTW retourventiel
- WTW inblaasventiel
- WTW retourventiel wand
- Thermostaat
- Loze leiding
- Beldrukker
- CO2 bedieningspaneel
- Hemelwaterafvoer
- Gierwulw nestkast
- Huisum nestkast

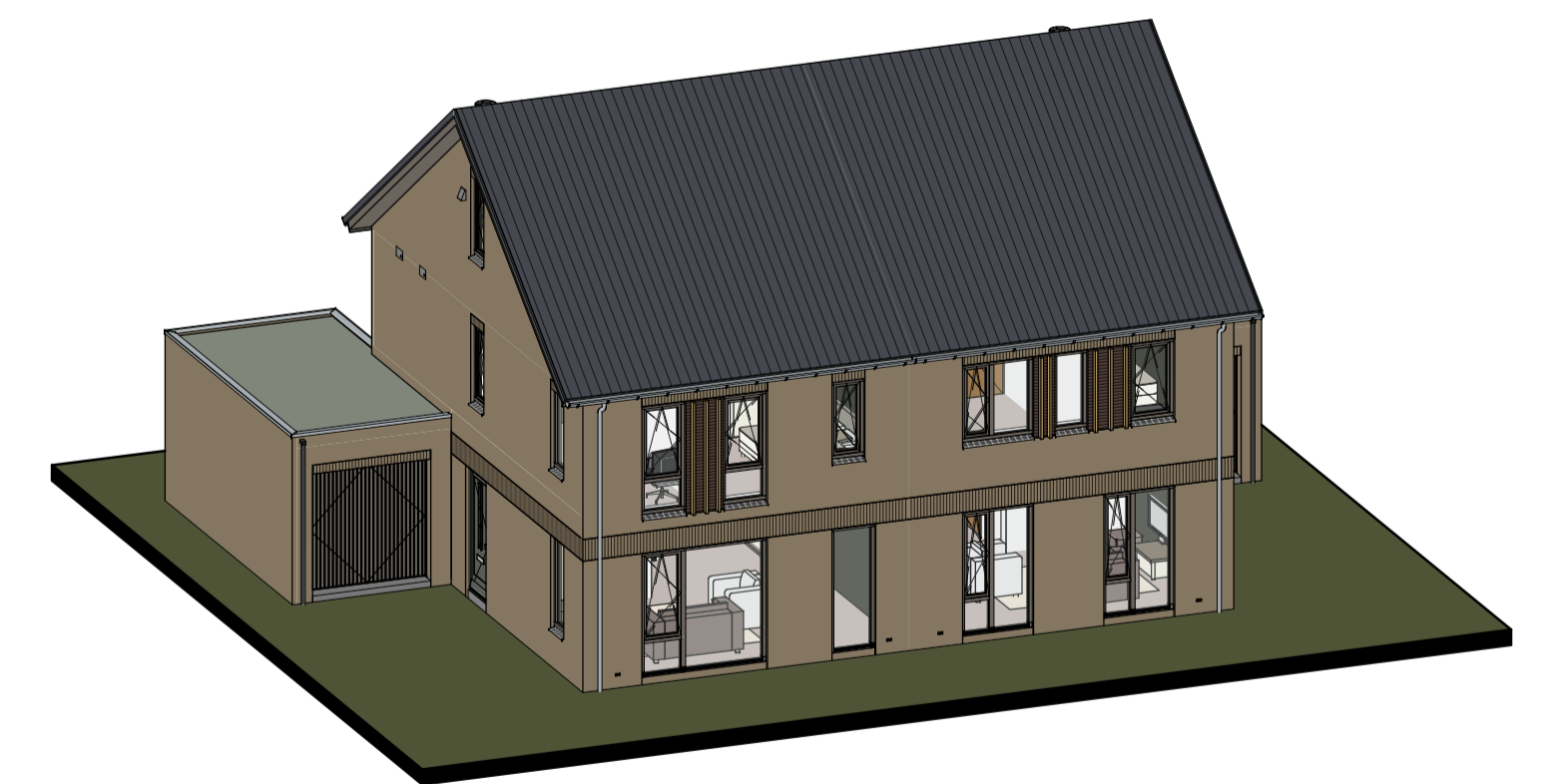

opmerkingen gecontroleerd:	Mfj: Dae: d.d. Omschrijving afgegeven:
Bouwconcept:	project: 6 Twee-onder-een-kapwoningen Woningmodel Hazelaar Plan "Leehoogte" te Hardenberg
IDENTIS DOOR ROOSDOM TIJHUIS	opdrachtgever: Bouwbedrijf Roosdom Tijhuis B.V.
RoosdomTijhuis	onderdeel: Verkooptekening kavel 67-68
ontwerp: Ir. R.H.J. Velthuis	schaal: 1:100
grotekond:	tek. nr.: V-01c
datum: 22-04-2026	werk nr.: 6791
probleem: 14-2026 07 27 28	