

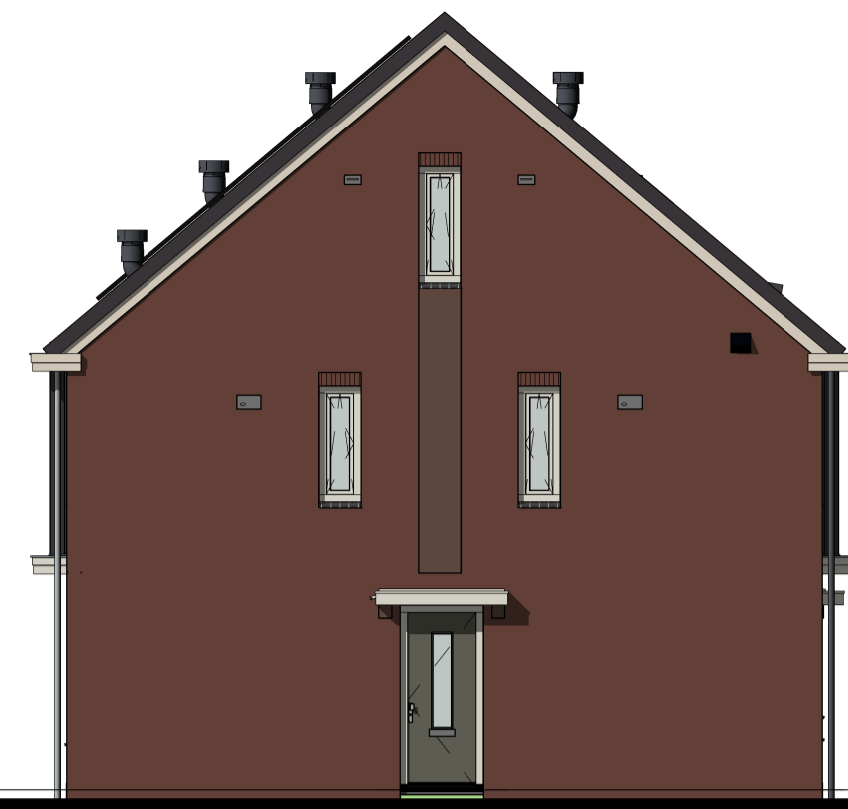

Kavel 04 Kavel 05 Kavel 06

Voorgevel



Kavel 04

Linker zijgevel



Kavel 06 Kavel 05 Kavel 04

Achtergevel



Kavel 06

Rechter zijgevel

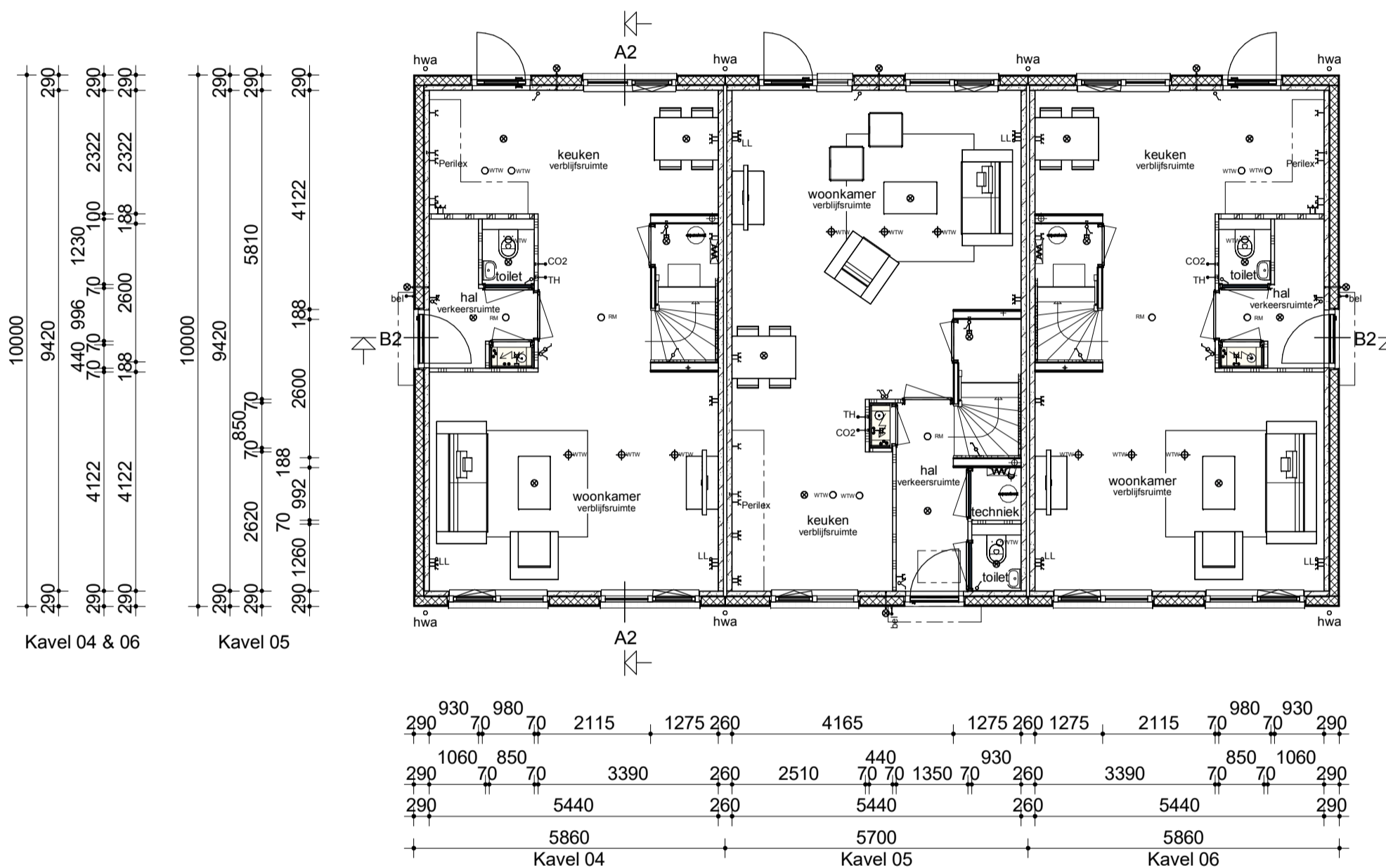

Begane grond

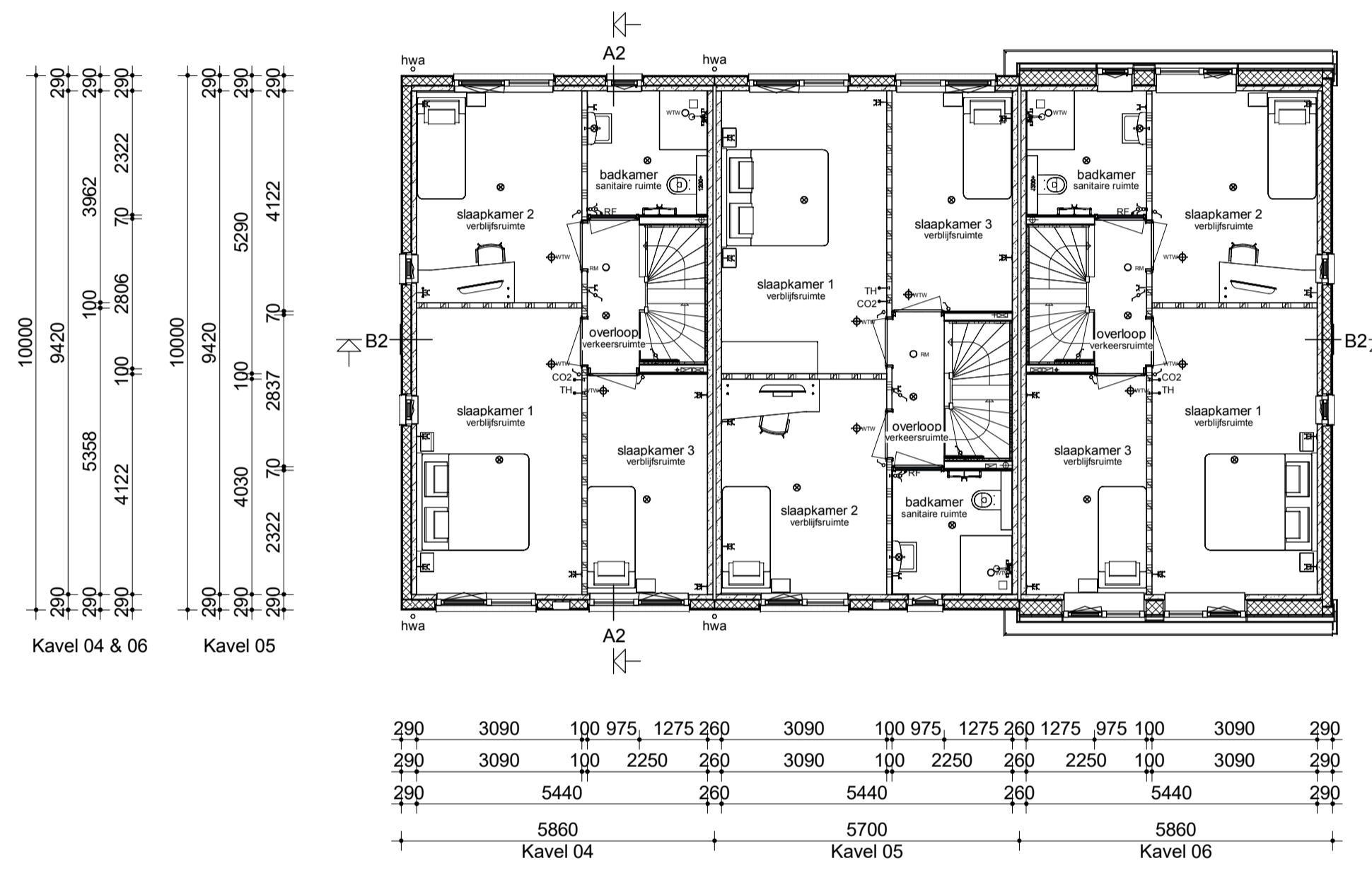

Verdieping

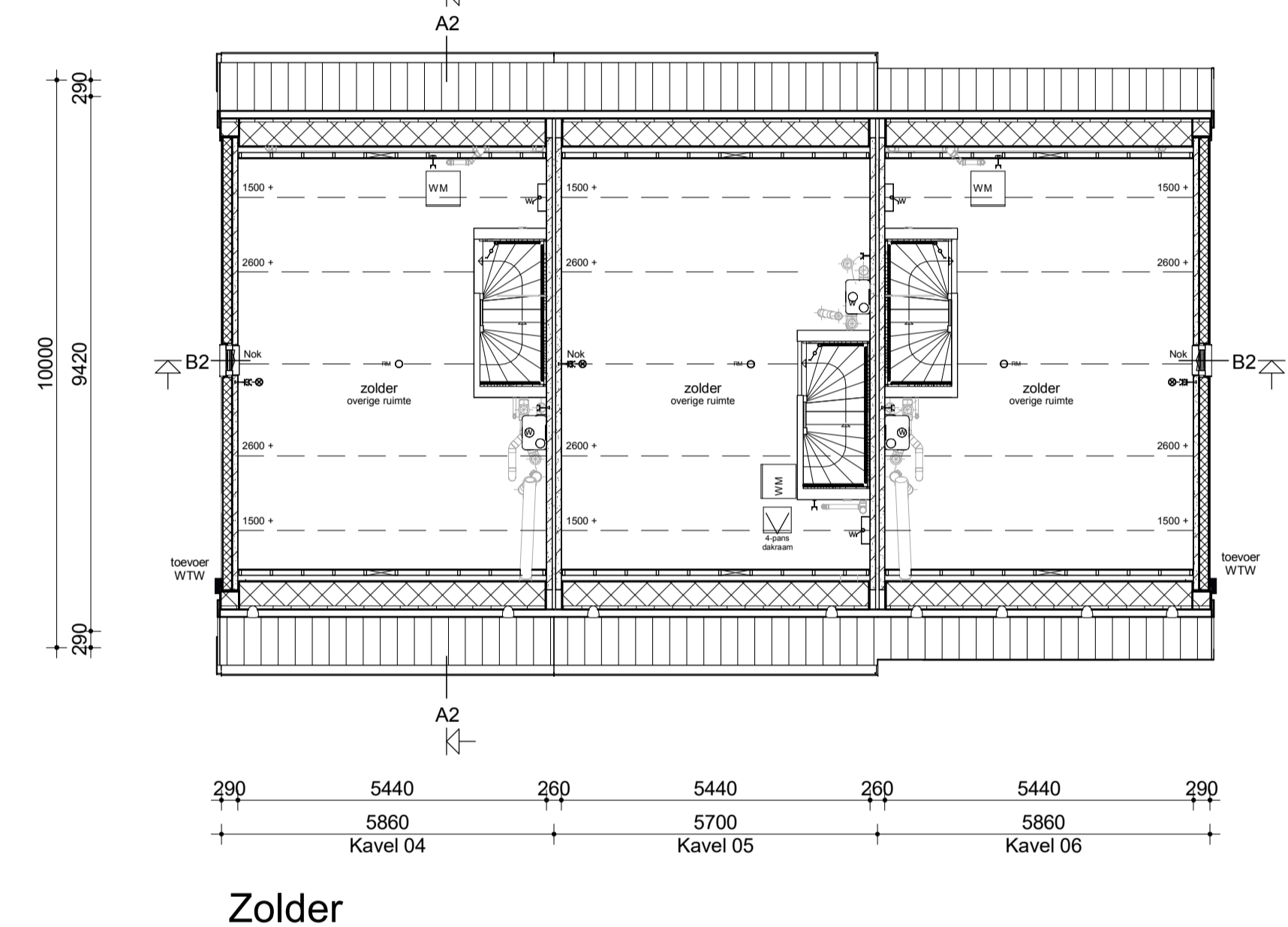

Zolder

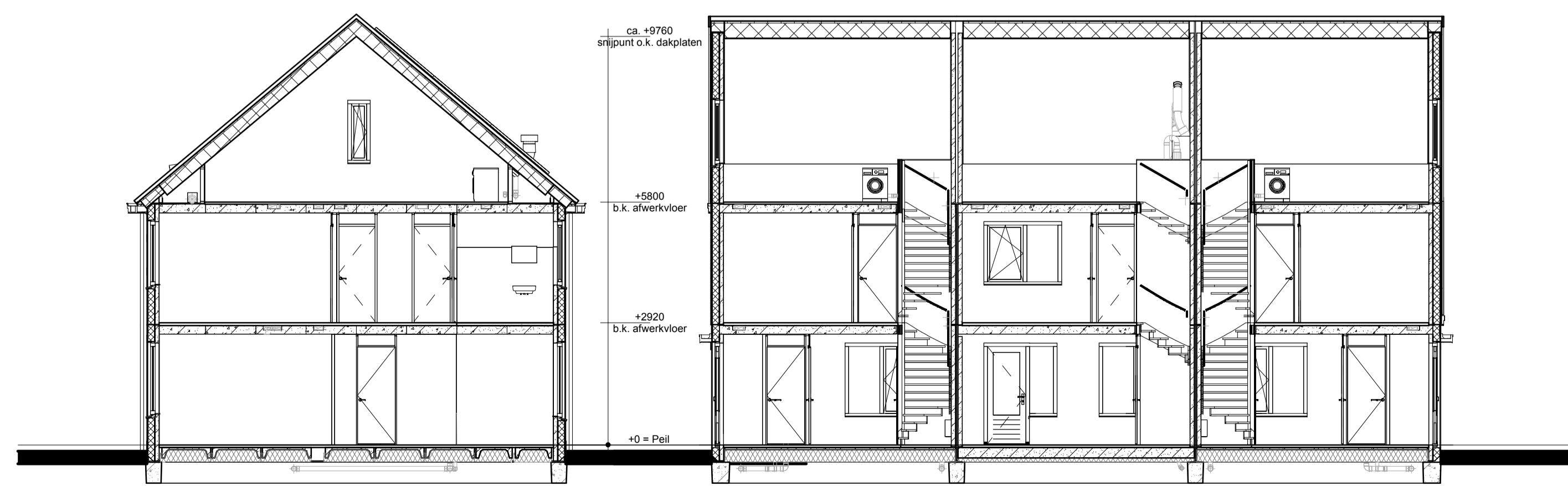

Doorsnede A2-A2

Doorsnede B2-B2

- Renvooi**
- Steenstrips
  - Isolatie
  - Betonnen wand
  - Kalkzandsteen wand
  - Lichte scheidingwand
  - Dragend knieschot incl. afneembaar paneel tpv kruis
  - VVW Vloerverwarmingsverdeler
  - WTW box
  - Omvormer t.b.v. PV-panelen
  - Meterkast
  - Inspectieluik
  - WM Opstelplaats wasmachine
  - Elektrische radiator
  - Expansievat
  - Enkele schakelaar
  - Dubbele schakelaar
  - Wisselschakelaar
  - Standen schakelaar t.b.v. ventilatiesysteem
  - Enkele wandcontactdoos met randaarde
  - Dubbele wandcontactdoos geaard (boven elkaar)
  - Dubbele wandcontactdoos geaard (naast elkaar)
  - Plafondlichtpunt
  - Wandlichtpunt
  - Rookmelder
  - WTW retourventiel
  - WTW inblaasventiel
  - TH Thermostaat
  - THL Thermostaatleiding
  - LL Loze leiding
  - Bel Belddrukker
  - CO2 CO2 bedieningspaneel
  - HWA Hemelwaterafvoer



opmerkingen/ gecontroleerd:	Mfj: Dst: d.d. Omschrijving afgegeven:
Bouwconcept:	project: <b>15 eengezinswoningen</b> Woningmodel Esker Plan "Linthaege" te Ede
<b>IDENTIS</b> DOOR ROOSDOM TIJHUIS	opdrachtgever: Bouwbedrijf Roosdom Tijhuis B.V.
<b>RoosdomTijhuis</b>	onderdeel: Verkooptekening kavel 04-06
Bouwbedrijf Roosdom Tijhuis bv Juliusstraat 6 Postbus 237 7460 AE RUSSEN TELEFOON 0548 51 80 24 E-MAIL: info@roosdomtijhuis.nl WEBSITE: www.roosdomtijhuis.nl	ontwerp: IR. RHJ. Velthuis
datum: 09-06-2026	schaal: 1:100
programma: 2-6-2026 08:45:01	grotekond: V-01b
	werk nr.: 6773