



Kavel 162

Kavel 163

Voorgevel



Kavel 162

Linker zijgevel



Kavel 163

Kavel 162

Achtergevel



Kavel 163

Rechter zijgevel

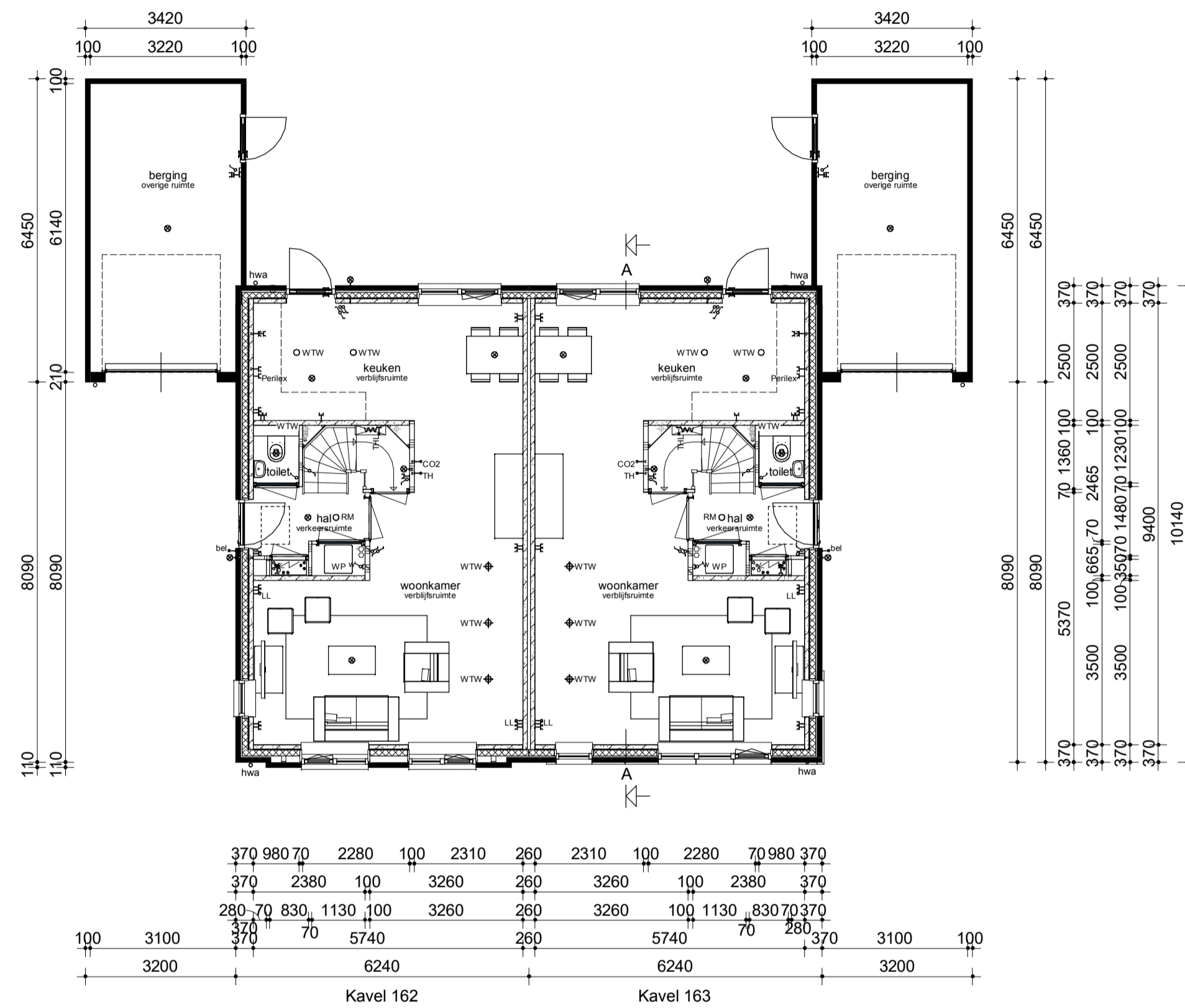

Begane grond

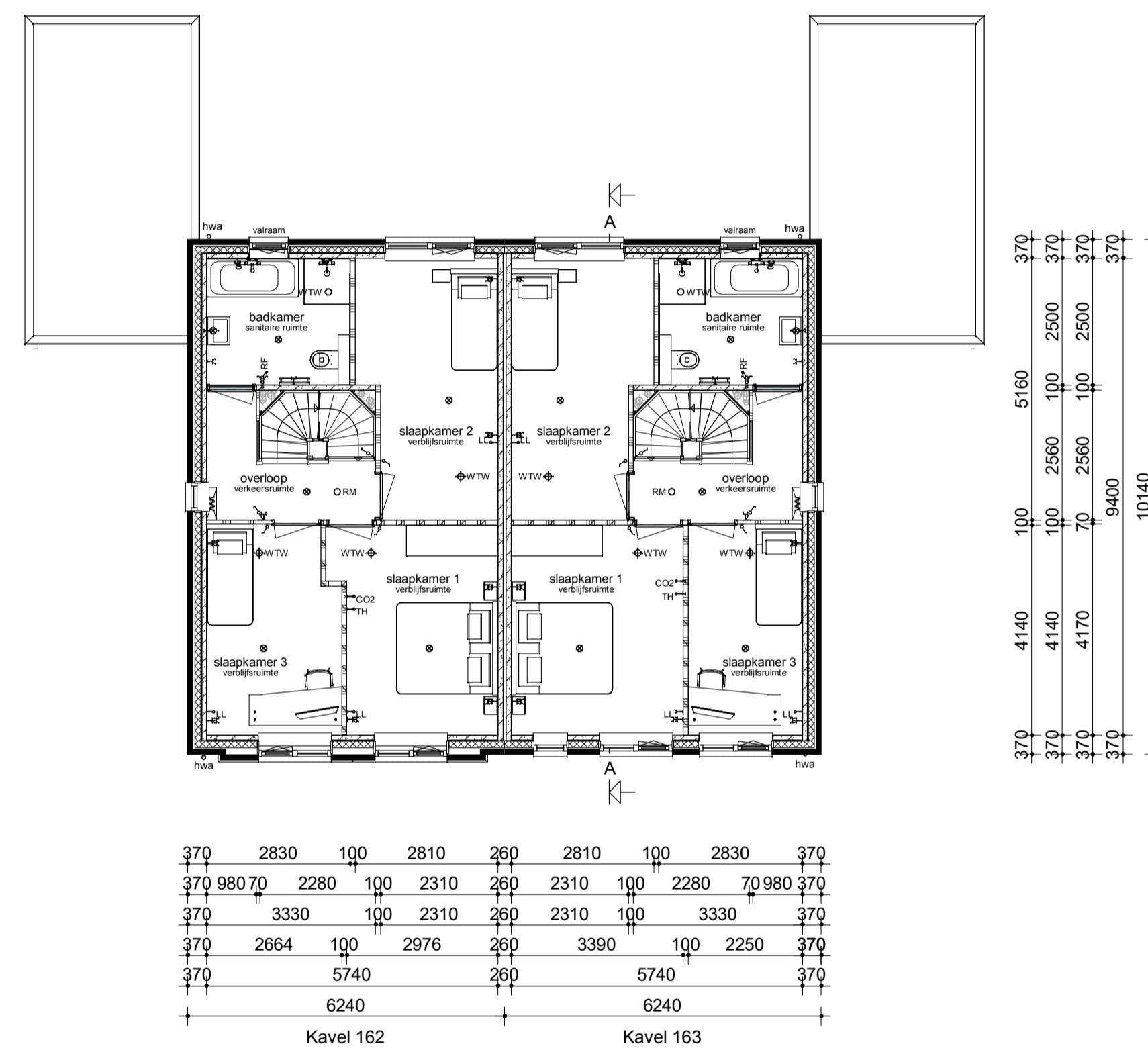

Verdieping

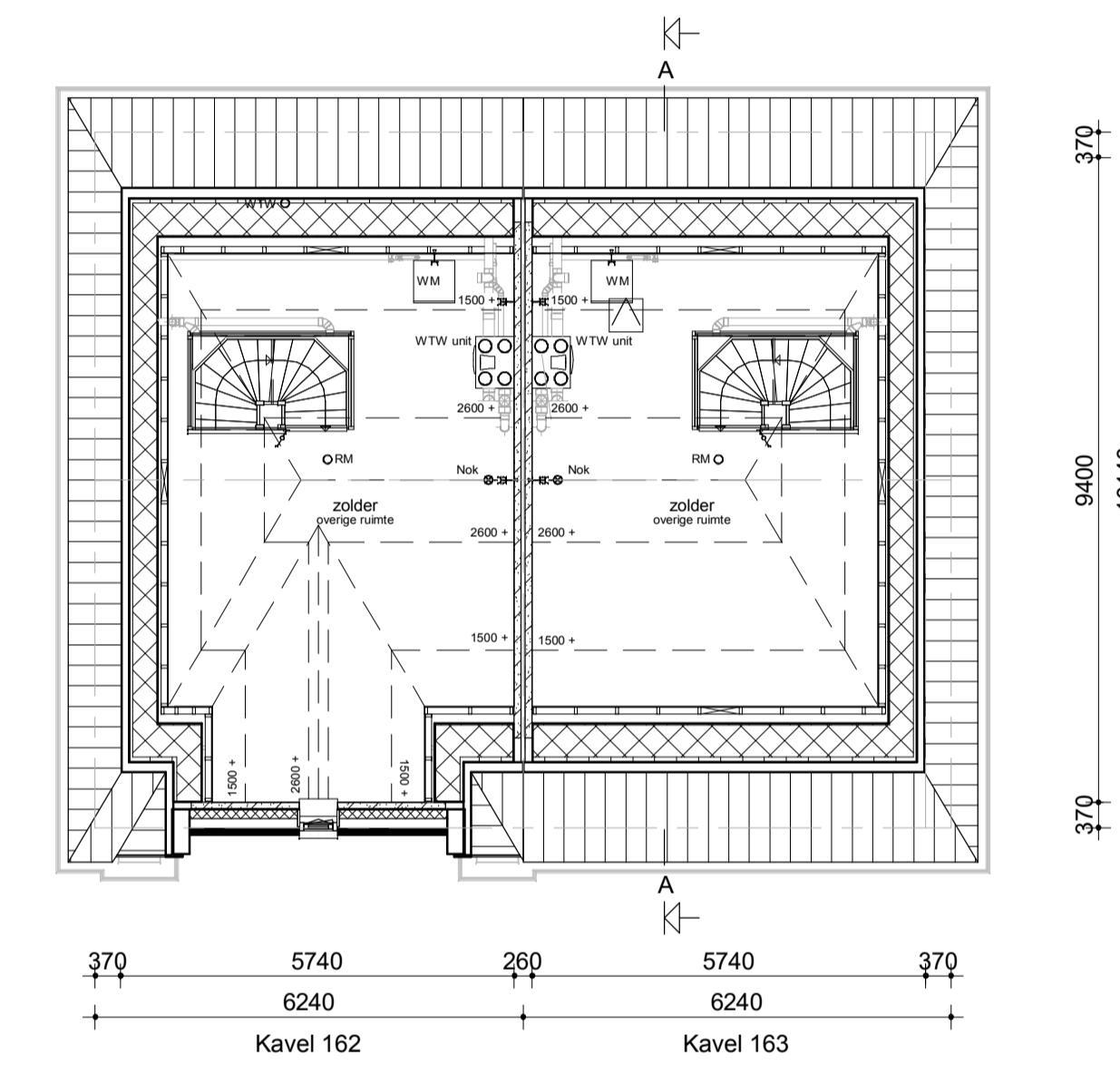

Zolder

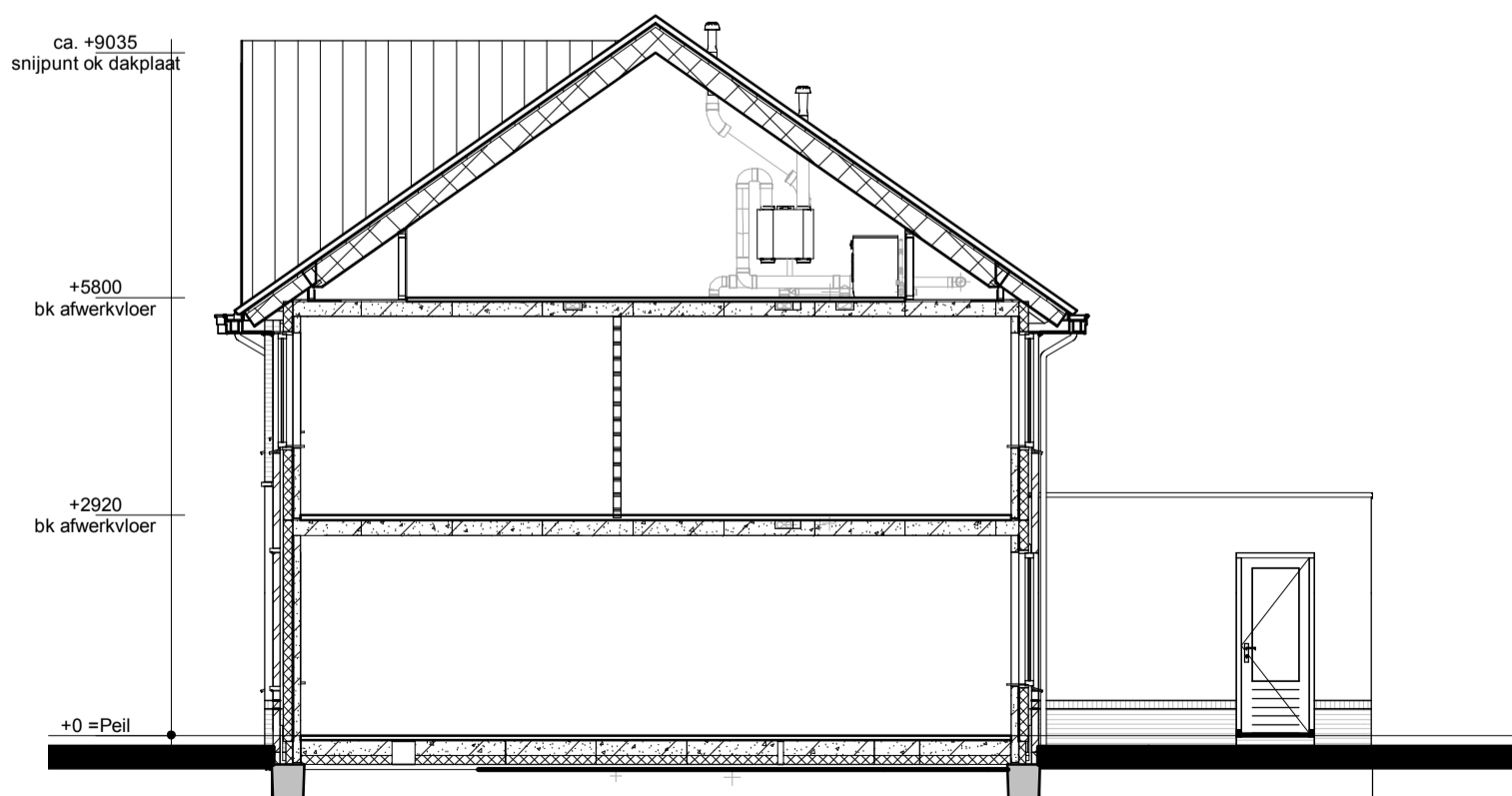

Doorsnede AA

**Renvoor**

- Metselwerk
- Isolatie
- Betonnen wand
- Lichte scheidingwand
- Dragend knieschot incl. afneembaar paneel tpv kruis
- Vloerverwarmingsverdeler
- WTW box
- Warmtepomp
- Meterkast
- Kruipruik
- Opstelplaats wasmachine
- Radiator
- Enkele schakelaar
- Dubbele schakelaar
- Wisselschakelaar
- Standen schakelaar l.b.v. ventilatiesysteem
- Enkele wandcontactdoos met randaarde
- Dubbele wandcontactdoos geaard (boven elkaar)
- Dubbele wandcontactdoos geaard (naast elkaar)
- Plafondlichtpunt
- Wandlichtpunt
- Rookmelder
- WTW retourventiel
- WTW inblaasventiel
- WTW retourventiel wand
- Thermostaat
- Thermostaatleiding
- Loze leiding
- Beldrukker
- CO2 bedieningspaneel
- Hemelwaterafvoer

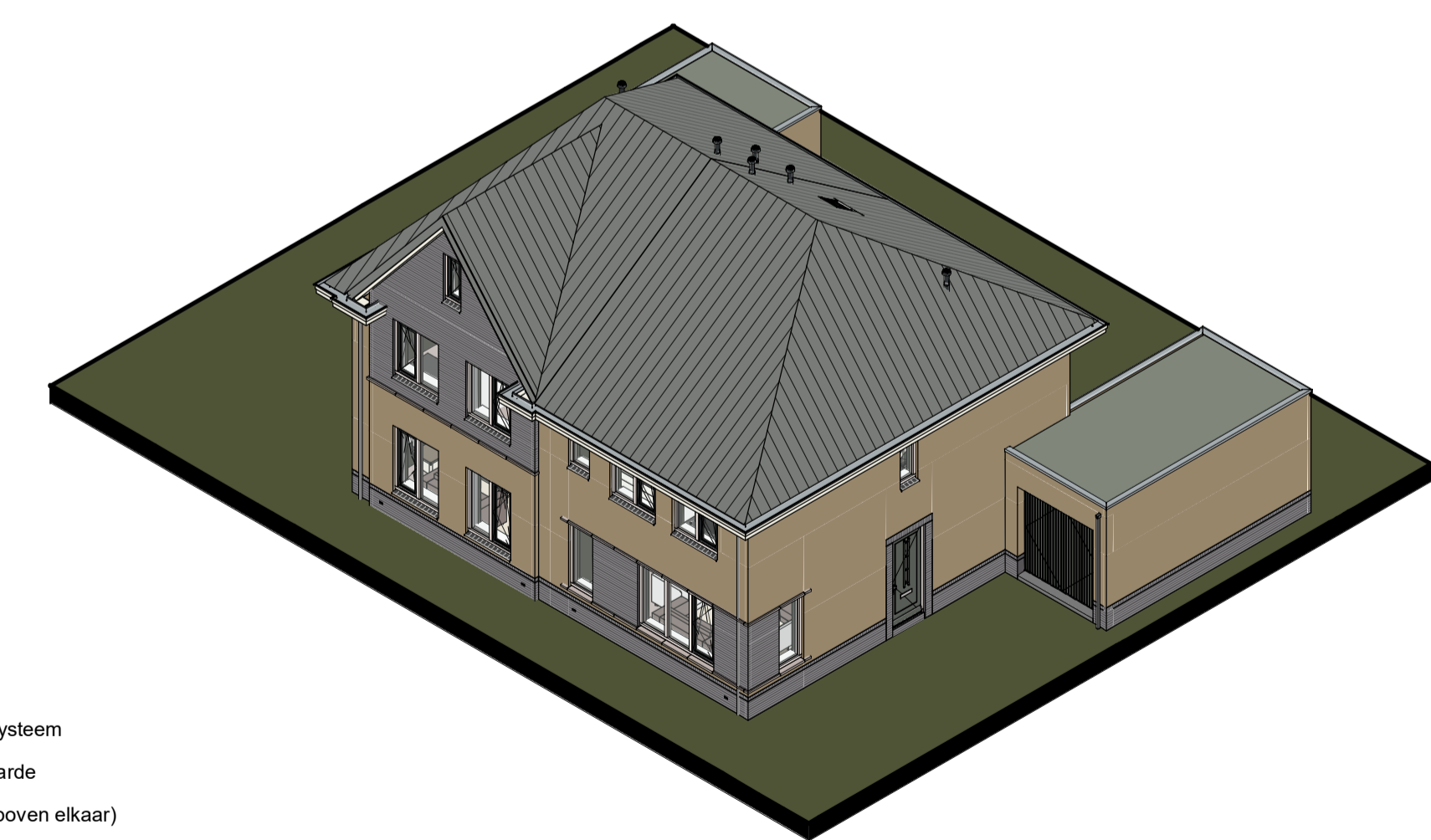

|   |  |
|---|--|
| opmerkingen/<br>gecorrigeerd:   | Wij - Gev. - d.d. Beschrijving wijzigingen:  |
| Bouwconcept:  | project: <b>2 woningen type "Veldblik"</b><br>In het plan "Lombok-Zuid, fase 6" te Eerbeek |
| <b>IDENTIS</b> DOOR ROOSDOM TIJHUIS   | opdrachtgever: <b>Bouwbedrijf Roosdom Tijhuis bv</b>                                       |
| <b>RoosdomTijhuis</b>   | onderdeel: <b>Verkooptekening kavel 162-163</b>  |
| Bouwbedrijf Roosdom Tijhuis bv<br>Julianestraat 8<br>Postbus 227 7460 AE RUSSEN<br>TELEFOON 0548 51 80 24<br>E-MAIL info@roosdomtijhuis.nl<br>WEBSITE www.roosdomtijhuis.nl | architect: <b>B.A.W. Nijland MSC</b>   |
| datum: 23-04-2021   | tek. nr.: V-01   |
| probleem: 23-04-2021 10:00:00   | werk nr.: <b>5858</b>  |