

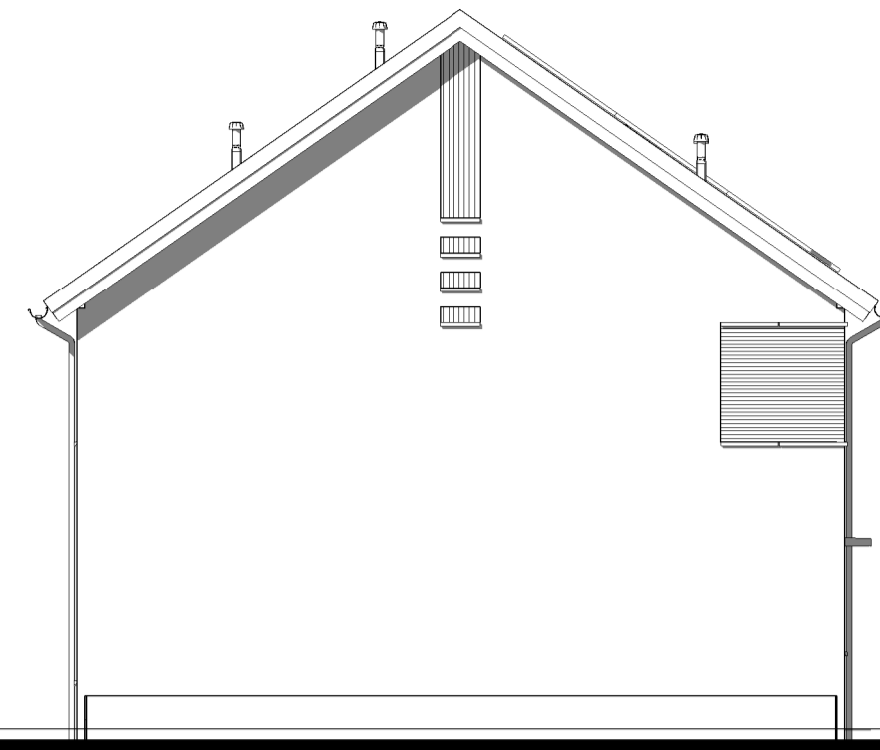

Kavel 10 Kavel 11 Kavel 12

Voorgevel



Kavel 10

Linker zijgevel



Kavel 12 Kavel 11 Kavel 10

Achtergevel

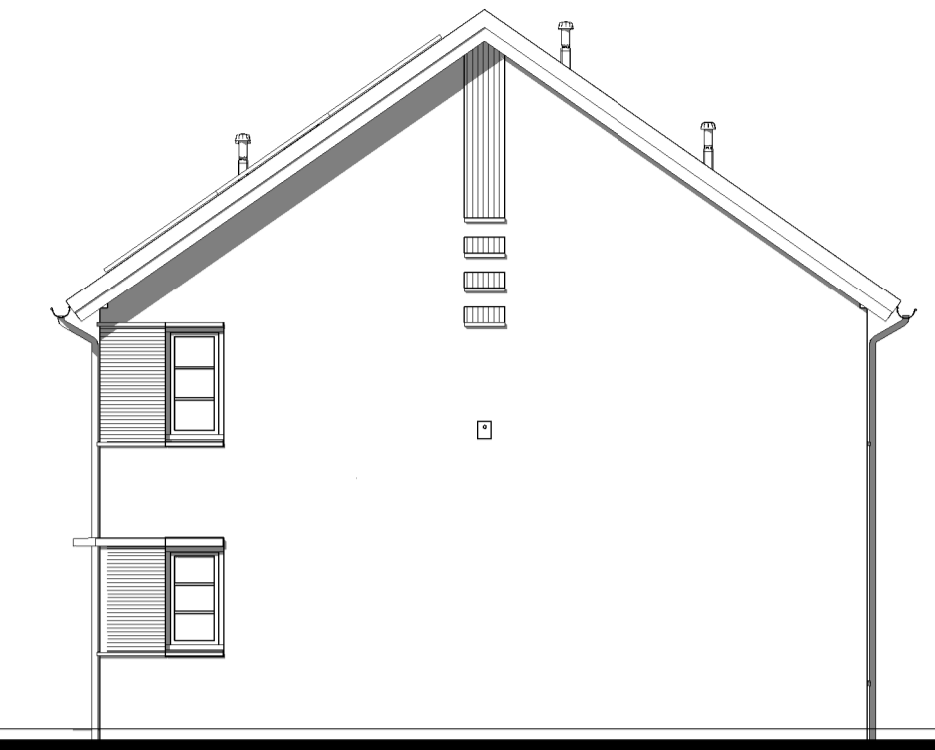

Kavel 12

Rechter zijgevel

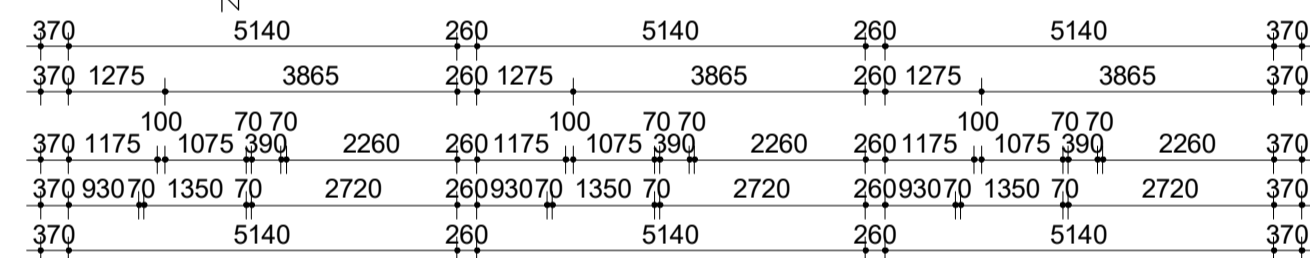
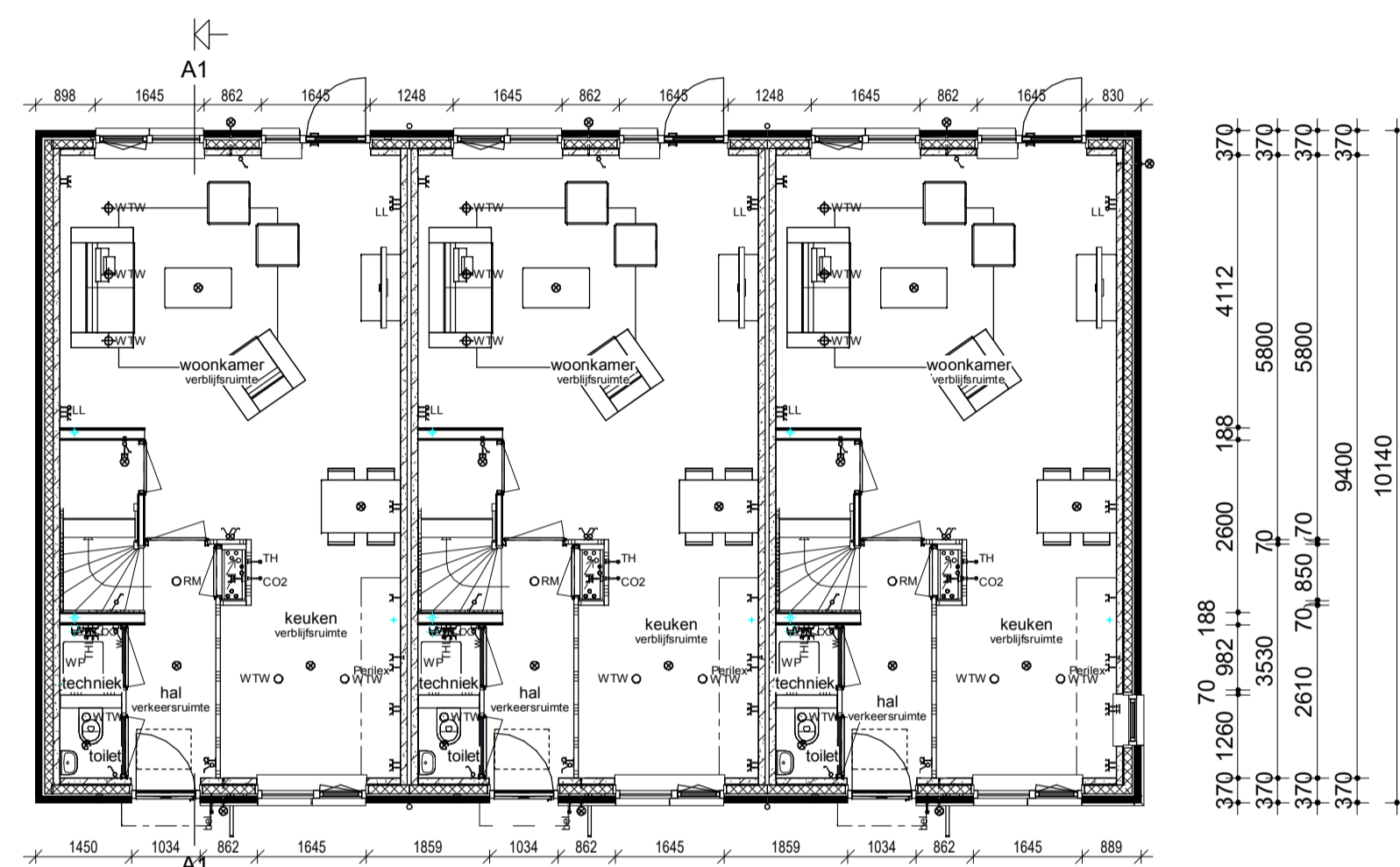

Begane grond

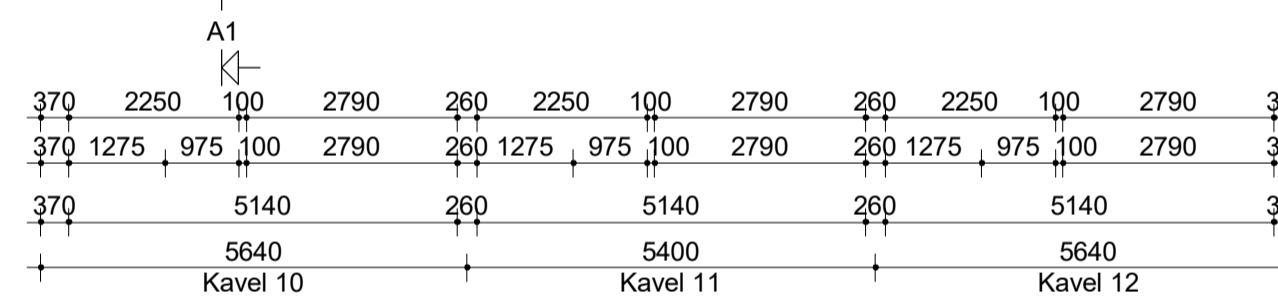
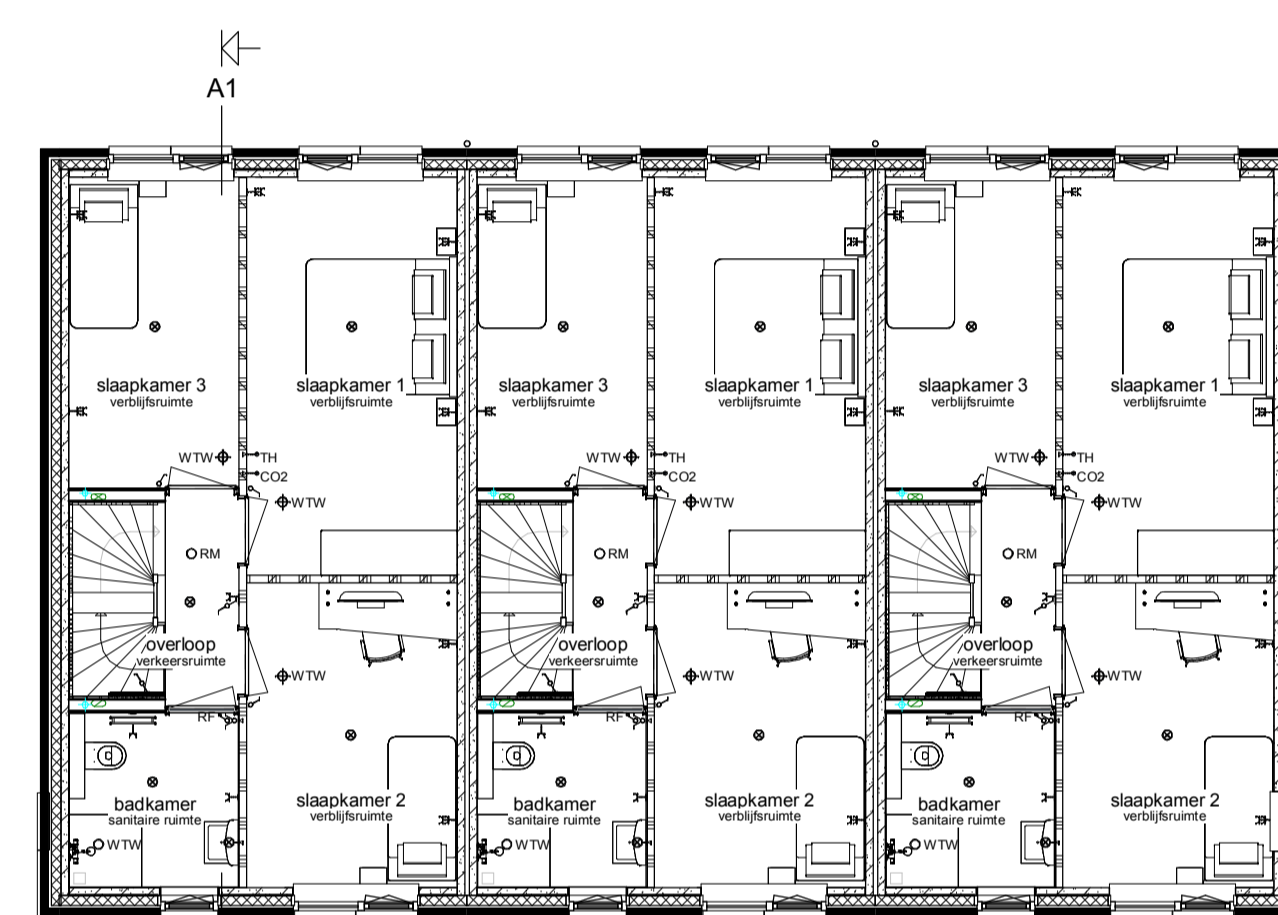

Verdieping

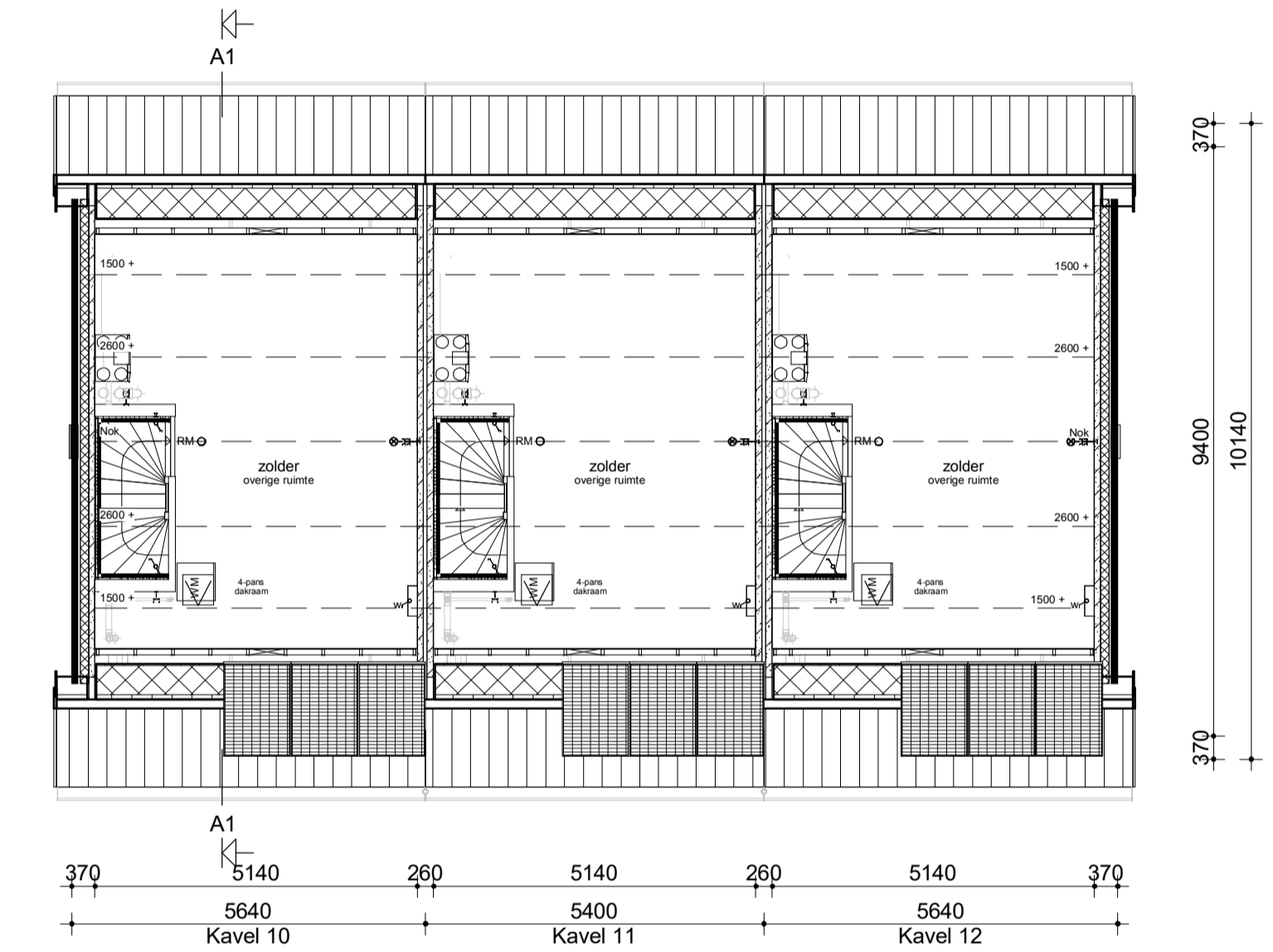

Zolder

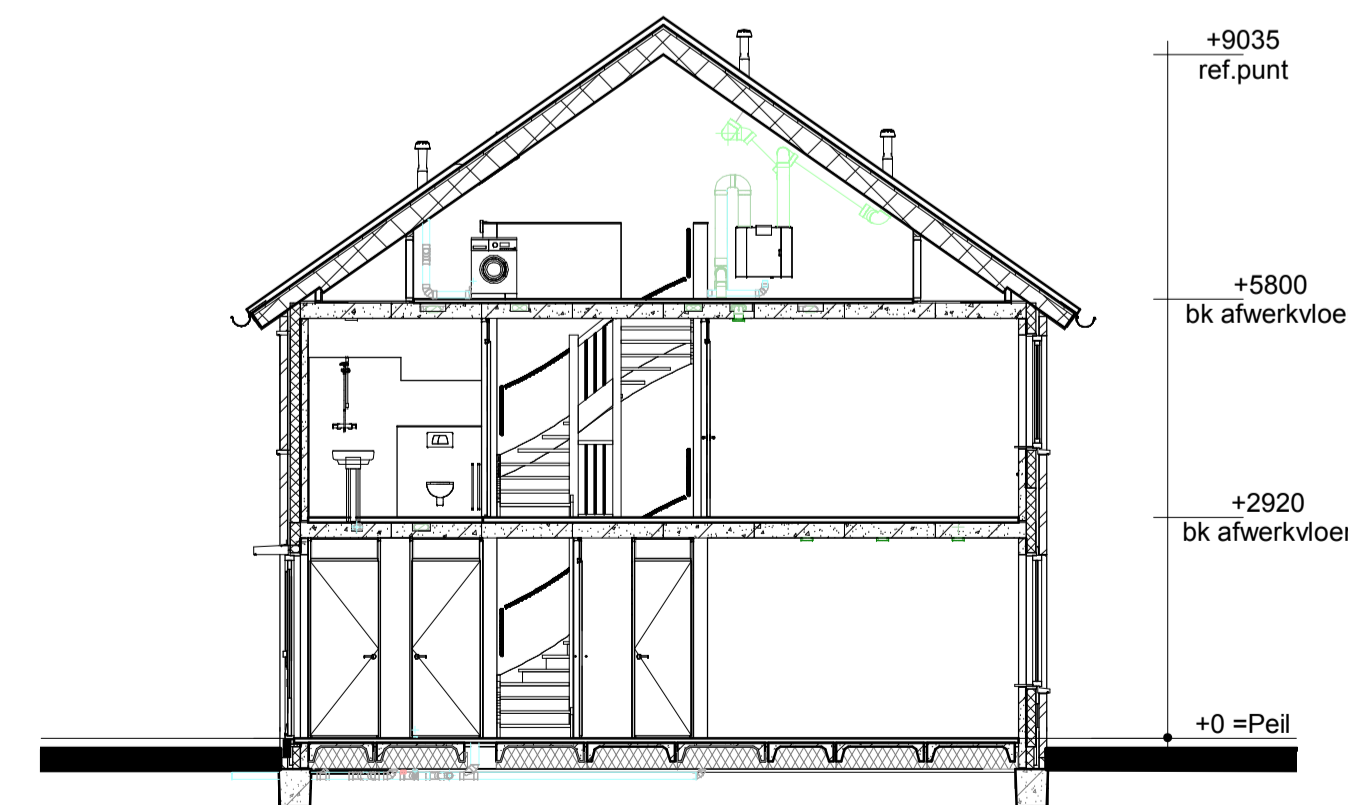
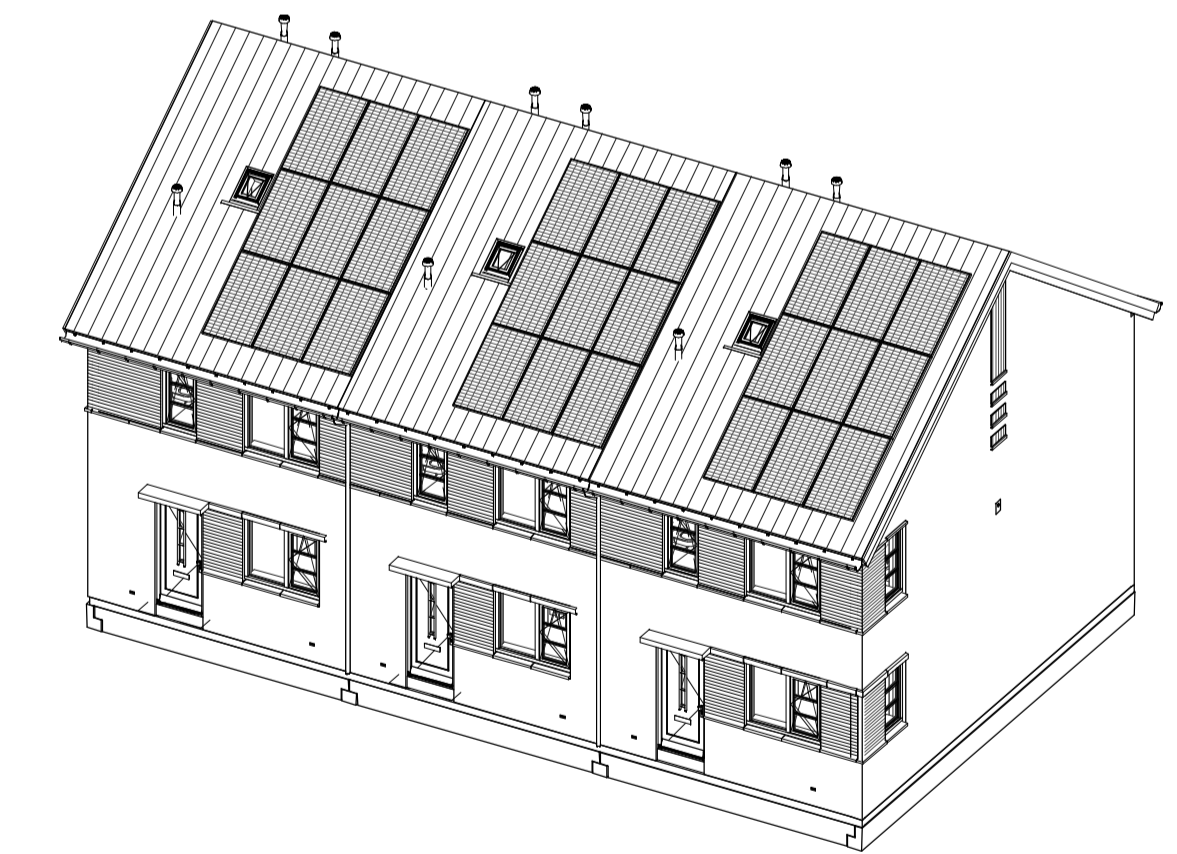

Doorsnede AA

Renvooi

- Metselwerk
- Isolatie
- Betonnen wand
- Kalkzandsteen wand
- Lichte scheidingswand
- Dragend knieschot incl. afneembaar paneel tpv kruis
- Vloerverwarmingsverdeler
- WTW box
- Warmtepomp
- Omvormer t.b.v. PV-panelen
- Meterkast
- Kruipruik
- Opstelplaats wasmachine
- Radiator
- Enkele schakelaar
- Dubbele schakelaar
- Wisselschakelaar
- Standen schakelaar t.b.v. ventilatiesysteem
- Enkele wandcontactdoos met randaarde
- Dubbele wandcontactdoos geaard (boven elkaar)
- Dubbele wandcontactdoos geaard (naast elkaar)
- Plafondlichtpunt
- Wandlichtpunt
- Rookmelder
- WTW retourventiel
- MV afvoerpunt
- MV afvoerpunt wand
- WTW inblaasventiel
- WTW retourventiel wand
- Thermostaat
- Thermostaatleiding
- Loze leiding
- Beldrukker
- CO2 bedieningspaneel
- Aansluitpunt t.b.v. kabel
- Buitenkraan zonder afvoerput
- Hemelwaterafvoer

opmerkingen/ gecorrigeerd:	Wij: - Gec. - d.d. - Omschrijving wijzigingen:
Bouwconcept:	project: 6 rijwoningen type "Volante" aan de Pruiwendijk te Ridderkerk
IDENTIS DOOR ROOSDOM TIJHUIS	opdrachtgever: Bouwbetrijf Roosdom Tjihuis B.V.
RoosdomTijhuis	onderdeel: Verkooptekening kavel 10-12
architect: M. Eberink	schaal: 1:100
datum: 14-06-2022	tek. nr.: V-01b
prestatie: 14-02-2022 11:06:51	werk nr.: 5412