

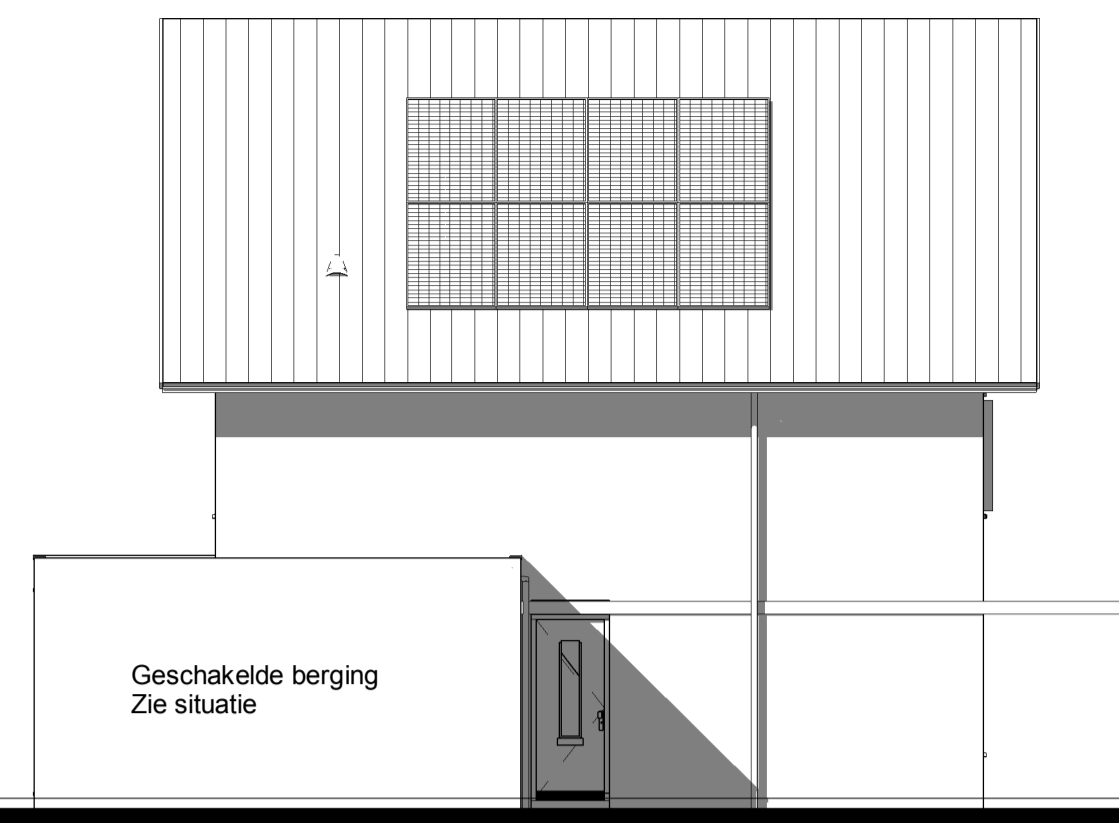

Kavel 82

Voorgevel



Kavel 82

Linker zijgevel



Kavel 82

Achtergevel



Kavel 82

Rechter zijgevel

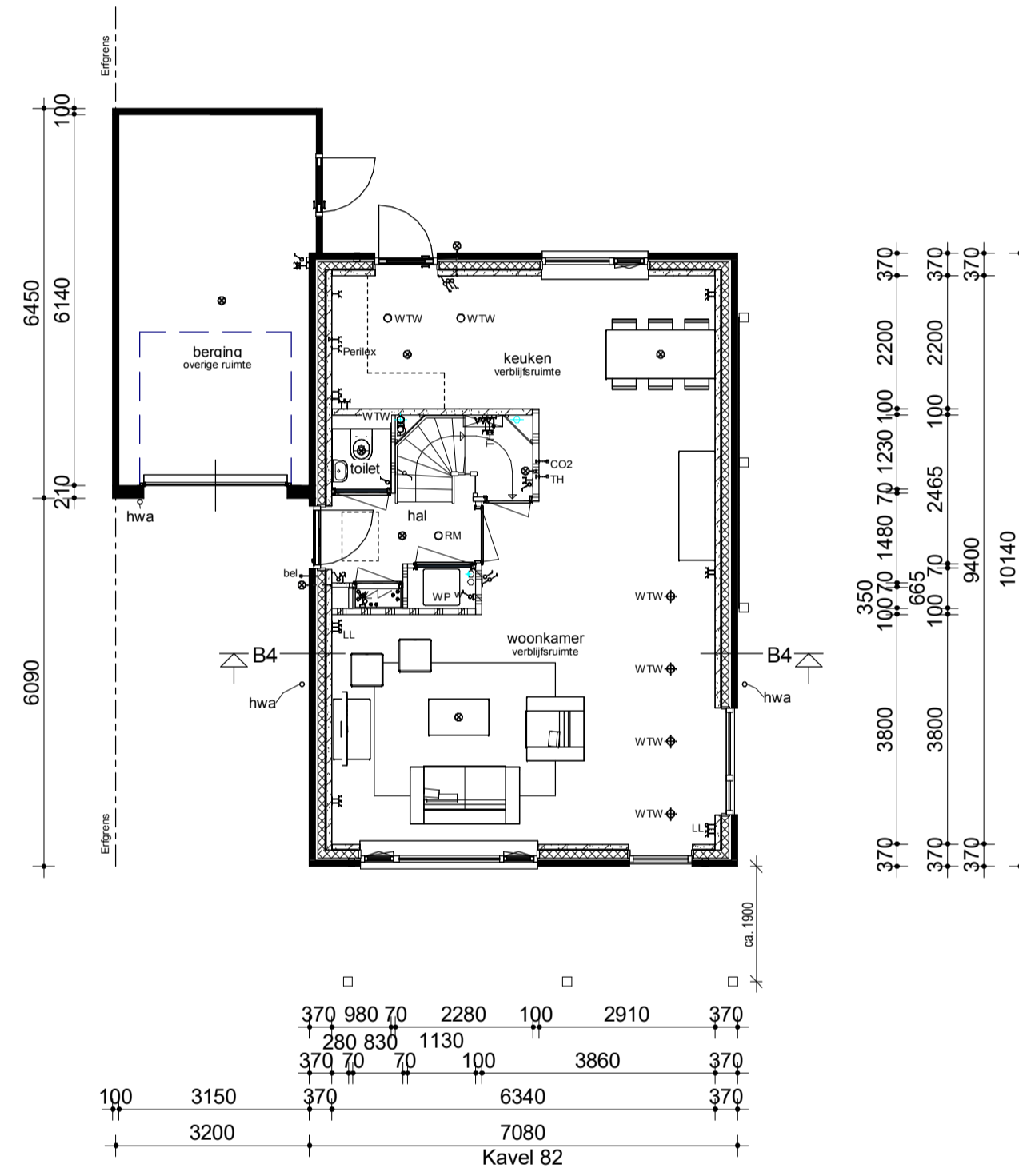

Begane grond

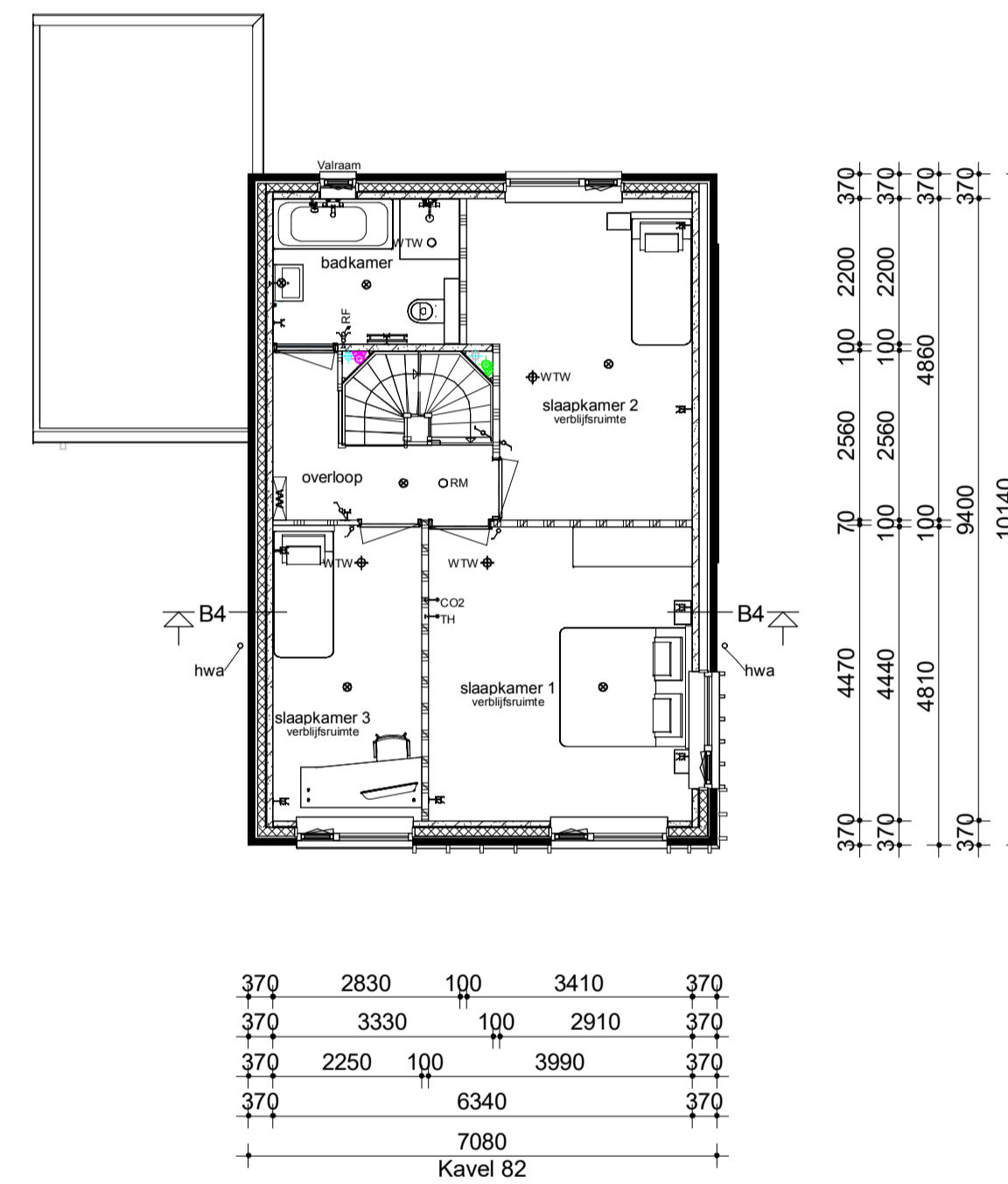

Verdieping

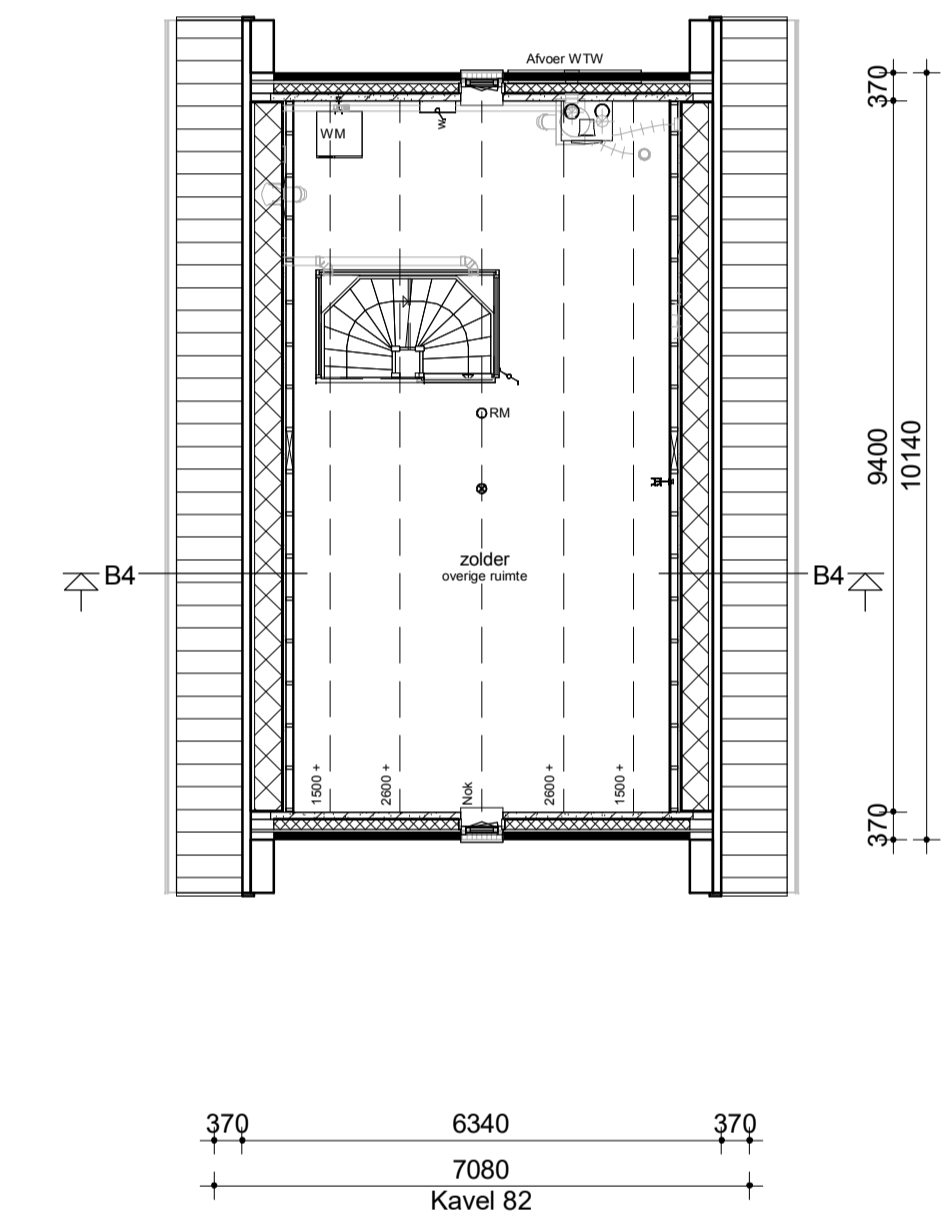

Zolder

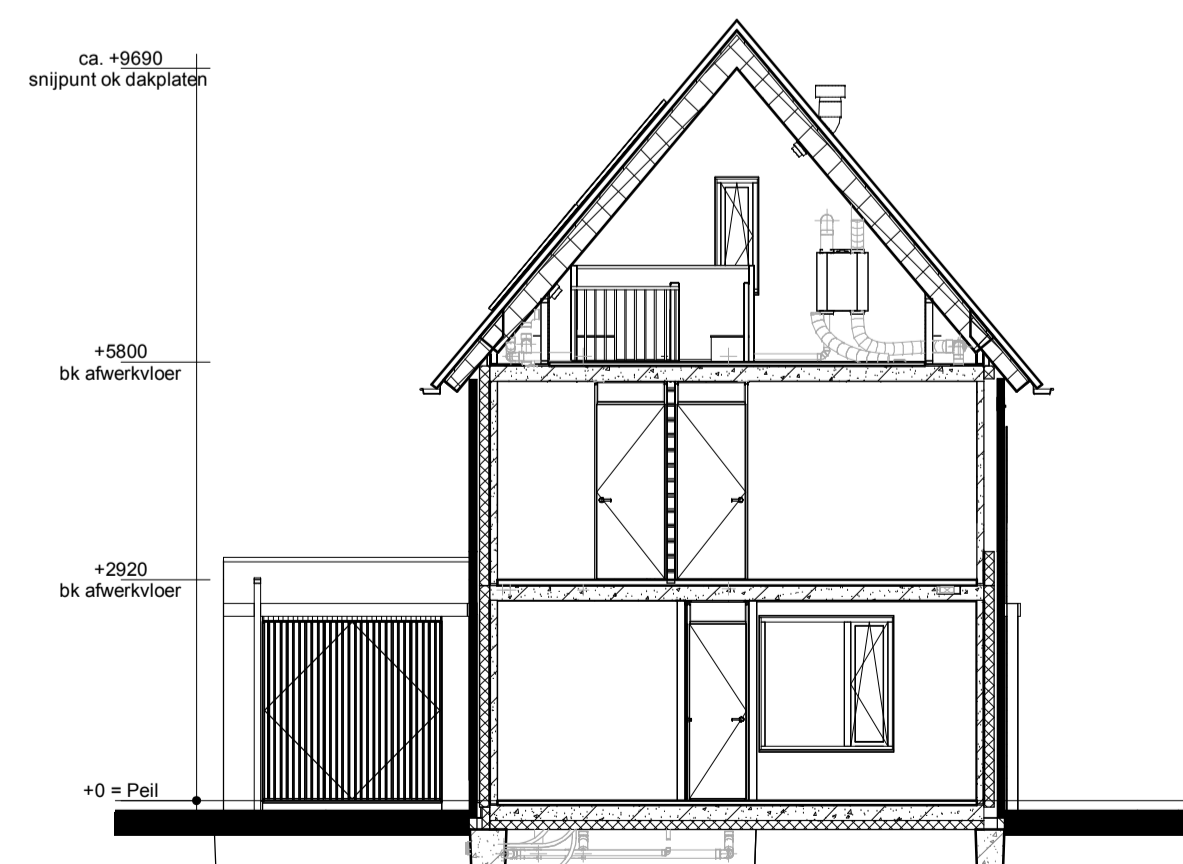

Doorsnede B4

Renvooi

- Metselwerk
- Isolatie
- Betonnen wand
- Kalkzandsteen wand
- Lichte scheidingswand
- Dragend knieschot incl. afneembaar paneel tpv kruis
- Vloerverwarmingsverdeler
- WTW box
- Warmtepomp
- Omvormer t.b.v. PV-paneelen
- Meterkast
- Kruipruik
- Opstelplaats wasmachine
- Radiator
- Enkele schakelaar
- Dubbele schakelaar
- Wisselschakelaar
- Standen schakelaar t.b.v. ventilatiesysteem
- Enkele wandcontactdoos met randaarde
- Dubbele wandcontactdoos geared (boven elkaar)
- Dubbele wandcontactdoos geared (naast elkaar)
- Plafondlichtpunt
- Wandlichtpunt
- Rookmelder
- WTW retourventiel
- WTW inblaasventiel
- WTW retourventiel wand
- Thermostaat
- Thermostaatleiding
- Loze leiding
- Belddrukker
- CO2 bedieningspaneel
- Aansluitpunt t.b.v. kabel
- Hemelwaterafvoer

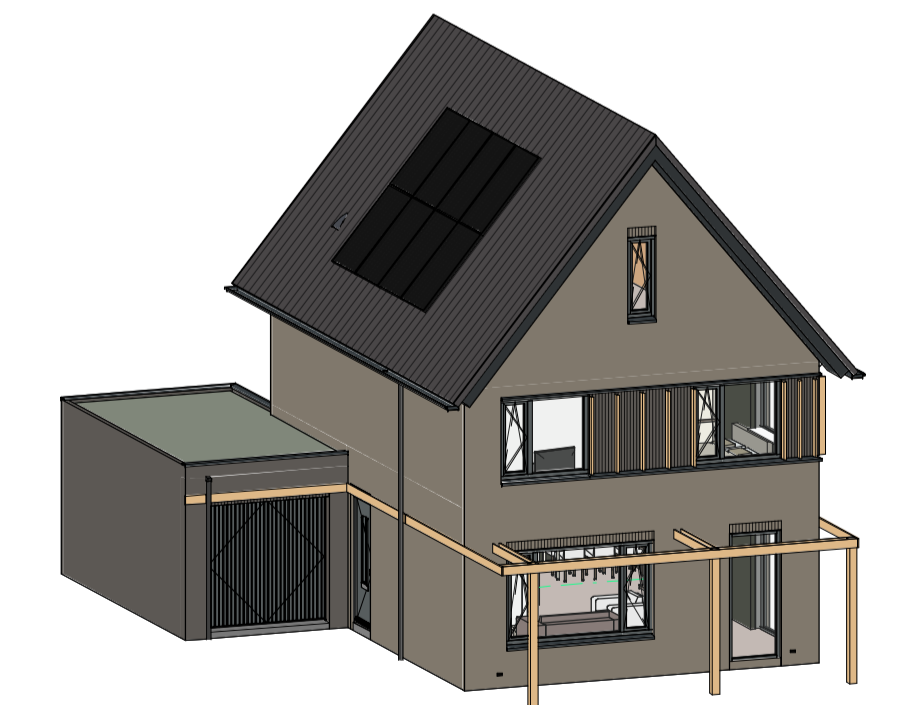

opmerkingen/ gecontroleerd:	Wij - Gev. - d.d. Omschrijving wijzigingen:
Bouwconcept:	project: 4 woningen type "Lapis" In het plan "Kaswachters" te Apeldoorn
IDENTIS DOOR ROOSDOM TIJHUIS	opdrachtgever: Bouwbedrijf Roosdom Tijhuis B.V.
RoosdomTijhuis	onderdeel: Verkooptekening kavel 82
Bouwbedrijf Roosdom Tijhuis bv Juliusstraat 6 Postbus 237 7460 AE RUISSEN TELEFOON 0548 51 80 24 E-MAIL: info@roosdomtijhuis.nl WEBSITE: www.roosdomtijhuis.nl	architect: ir. R.H.J. Velthuis
datum: 03-11-2023	tek. nr.: V-01b
prestatie: 1-11-2023 09:10:18	werk nr.: 5841