

Getekend:

Appartement A12, A26, A32, A33

Gespiegeld:

Appartement A17, A21, A37, A38

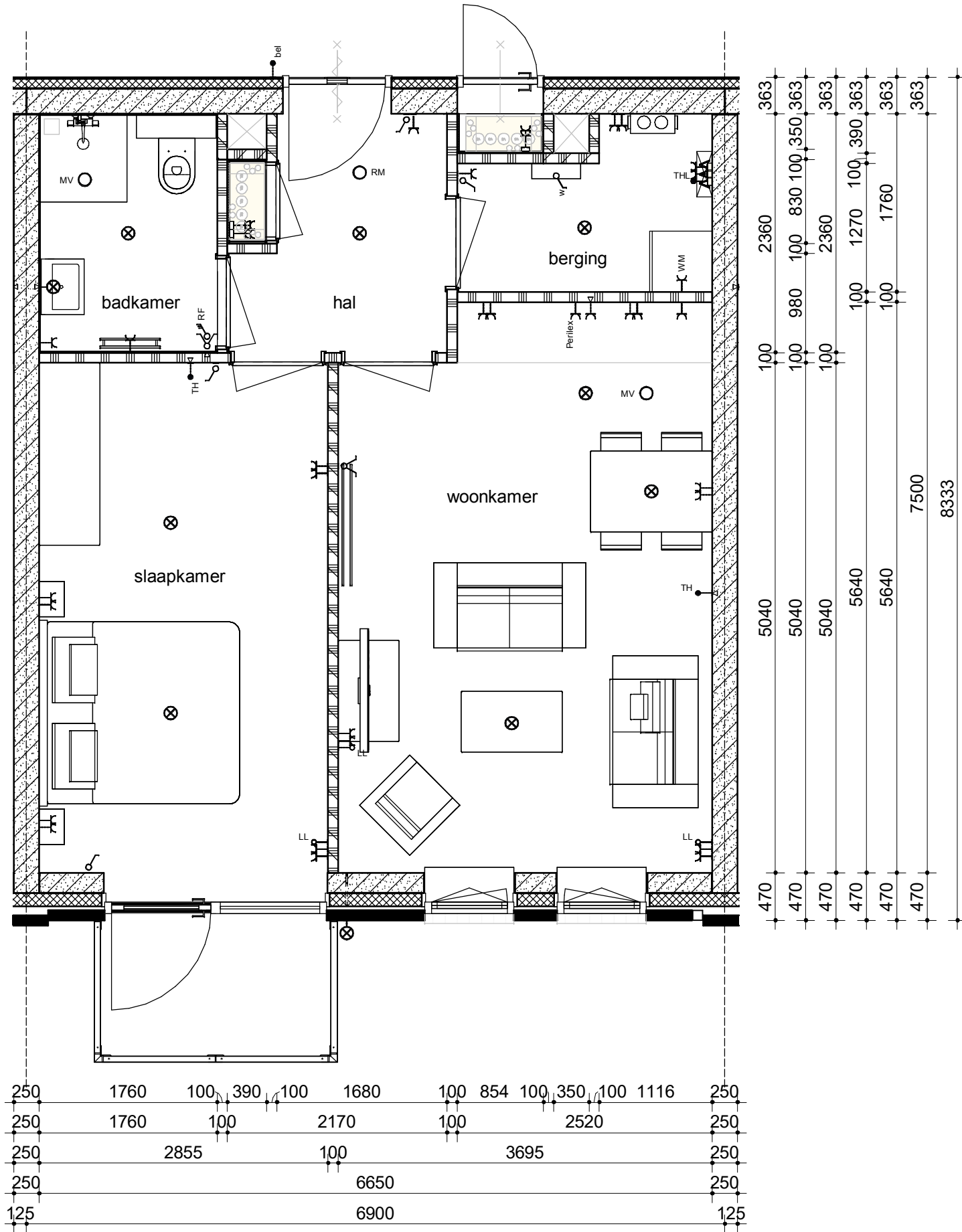

Renvooi

- Metselwerk
- Isolatie
- Betonnen wand
- Lichte scheidingswand
- Vloerverwarmingsverdeler
- MV box
- Omvormer t.b.v. PV-panelen
- Meterkast
- Opstelplaats wasmachine
- Radiator
- Enkele schakelaar
- Dubbele schakelaar
- Standaan schakelaar t.b.v. ventilatiesysteem
- Enkele wandcontactdoos met randaarde
- Dubbele wandcontactdoos geaard (naast elkaar)
- Plafondlichtpunt
- Wandlichtpunt
- Rookmelder
- MV afvoerpunt
- Thermostaat
- Thermostaatleiding
- Loze leiding
- Beldrukker
- Hemelwaterafvoer

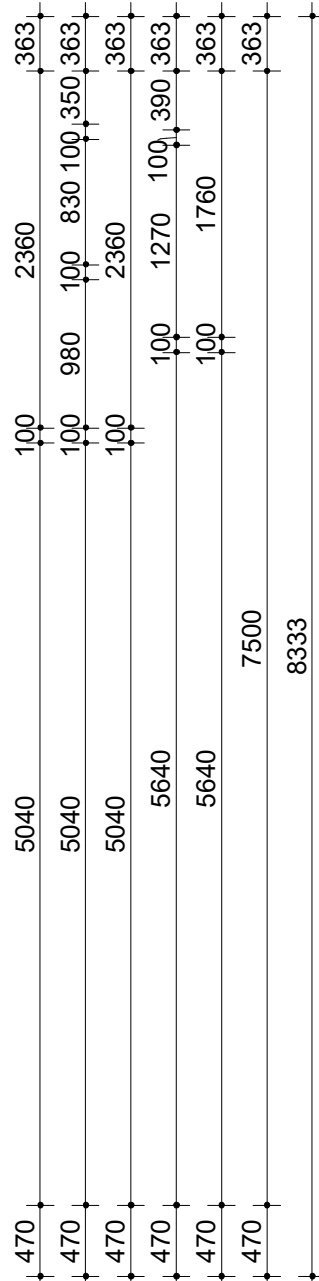
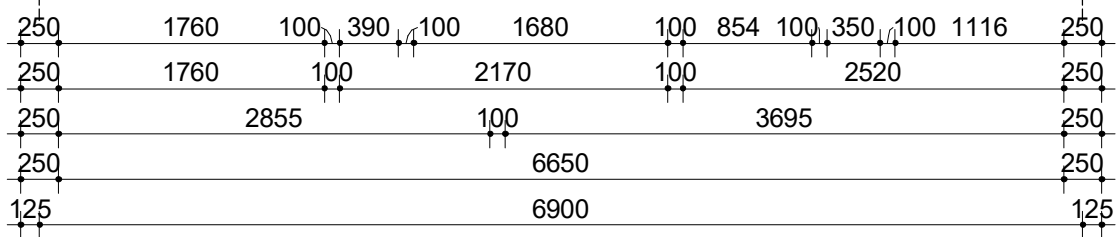

opmerkingen/
gecontroleerd:

Wijz.:	Get.:	d.d.:	Omschrijving wijzigingen:

Bouwconcept:

IDENTIS DOOR ROOSDOM TIJHUIS

project: **48 appartementen**
In het plan "Groenpoort" te Veenendaal

RoosdomTijhuis

Bouwbedrijf Roosdom Tijhuis bv
Jutestraat 8
Postbus 237 7460 AE RIJSSEN
TELEFOON 0548 51 80 24
E-MAIL info@roosdomtijhuis.nl
WEBSITE www.roosdomtijhuis.nl

opdrachtgever: **Bouwbedrijf Roosdom Tijhuis B.V.**

onderdeel: **Verkooptekening appartementen**

architect: **MSC. B. Nijland** schaal: **1:50**

datum: **28-11-2023** tek. nr.: **V-01g** werk nr.: **6401**

plotdatum: 27-11-2023 9:34:06