

Getekend:
Gespiegeld:

Appartement A20 en A40
Appartement A24 en A44

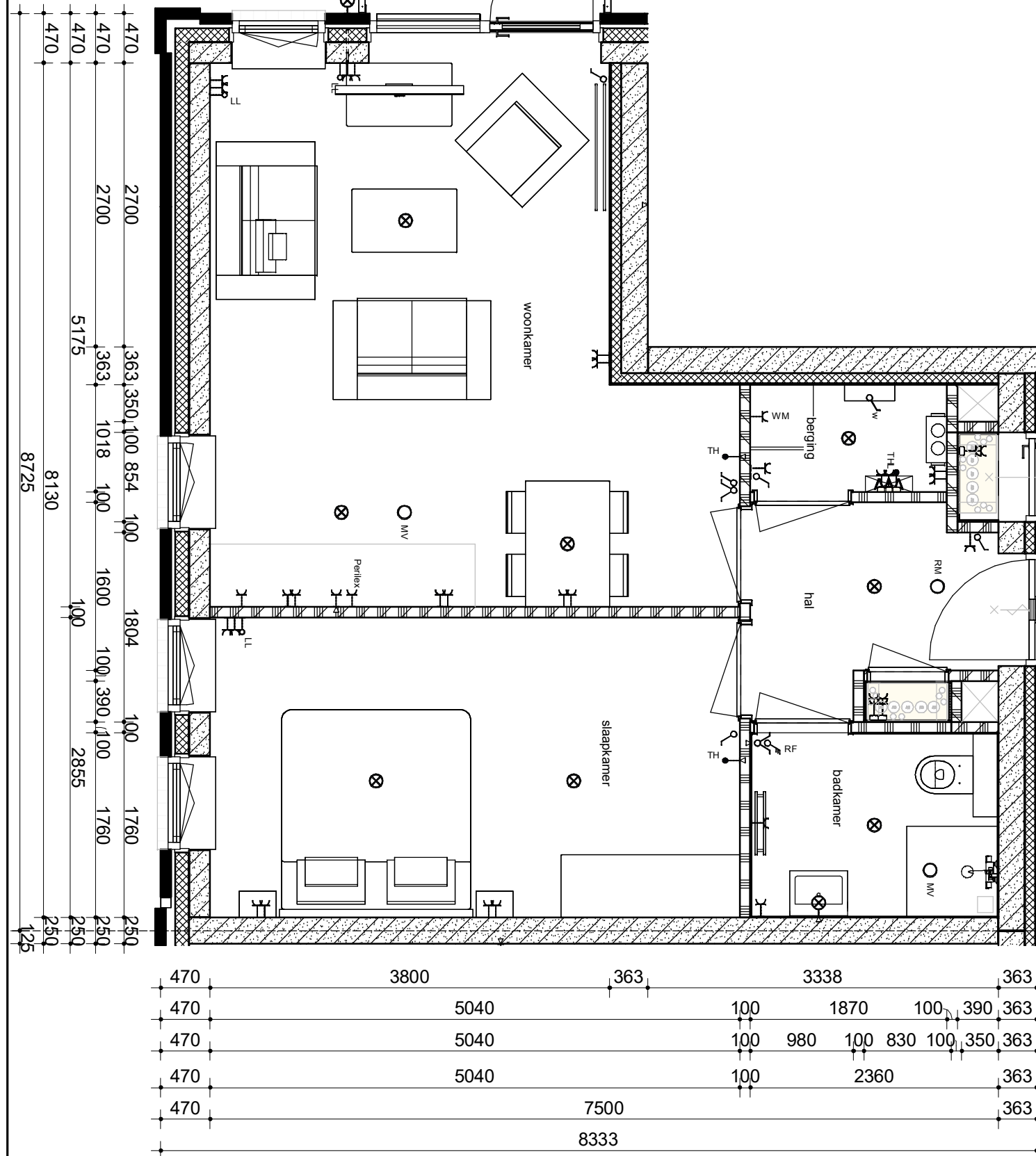

Renvooi

- | | | | |
|--|----------------------------|--|---|
| | Metselwerk | | Enkele schakelaar |
| | Isolatie | | Dubbele schakelaar |
| | Betonnen wand | | Standen schakelaar t.b.v. ventilatiesysteem |
| | Lichte scheidingswand | | Enkele wandcontactdoos met randaarde |
| | Vloerverwarmingsverdeler | | Dubbele wandcontactdoos geaard (naast elkaar) |
| | MV box | | Plafondlichtpunt |
| | Omvormer t.b.v. PV-panelen | | Wandlichtpunt |
| | Meterkast | | Rookmelder |
| | Opstelplaats wasmachine | | MV afvoerpunt |
| | Radiator | | Thermostaat |
| | | | Thermostaatleiding |
| | | | Loze leiding |
| | | | Bedrukker |
| | | | Hemelwaterafvoer |

opmerkingen/
gecontroleerd:

Wijz.	Get.	d.d.	Omschrijving wijzigingen:

Bouwconcept:

IDENTIS DOOR ROOSDOM TIJHUIS

project: **48 appartementen**
In het plan "Groenpoort" te Veenendaal

opdrachtgever: **Bouwbedrijf Roosdom Tijhuis B.V.**

RoosdomTijhuis

Bouwbedrijf Roosdom Tijhuis bv
Jutestraat 8
Postbus 237 7460 AE RIJSSEN
TELEFOON 0548 51 80 24
E-MAIL info@roosdomtijhuis.nl
WEBSITE www.roosdomtijhuis.nl

onderdeel: **Verkooptekening appartementen**

architect: **MSC. B. Nijland** schaal: **1:50**

datum: **28-11-2023** tek. nr.: **V-01i** werk nr.: **6401**

plotdatum: 27-11-2023 9:34:08

Let op, plattegrond gedraaid