Appartement A29 en A49

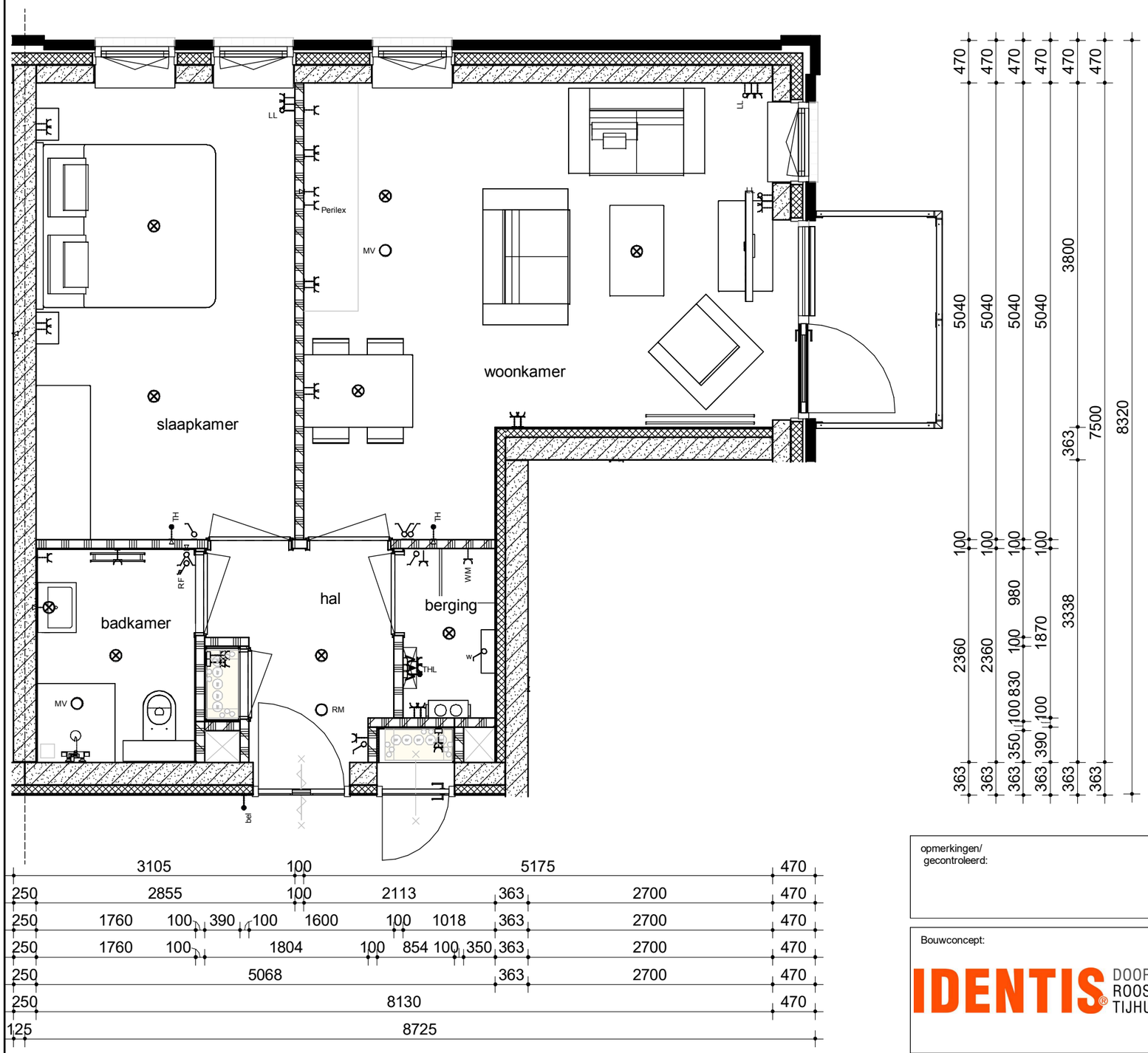

Renvooi

- Metselwerk
- Isolatie
- Betonnen wand
- Lichte scheidingswand
- Vloerverwarmingsverdeler
- MV box
- Omvormer t.b.v. PV-panelen
- Meterkast
- WM — Opstelplaats wasmachine
- Radiator
- Enkele schakelaar
- Dubbele schakelaar
- Standen schakelaar t.b.v. ventilatiesysteem
- Enkele wandcontactdoos met randaarde
- Dubbele wandcontactdoos geaard (naast elkaar)
- Plafondlichtpunt
- Wandlichtpunt
- RM — Rookmelder
- MV — MV afvoerpunt
- TH — Thermostaat
- THL — Thermostaatleiding
- LL — Loze leiding
- Bel — Beldrukker
- HWA — Hemelwaterafvoer

opmerkingen/
gecontroleerd:

Wijz.:	Get.:	d.d.:	Omschrijving wijzigingen:

Bouwconcept:

IDENTIS DOOR ROOSDOM TIJHUIS

project:
48 appartementen
In het plan "Groenpoort" te Veenendaal

opdrachtgever:
Bouwbedrijf Roosdom Tijhuis B.V.

onderdeel:
Verkooptekening appartementen

RoosdomTijhuis

Bouwbedrijf Roosdom Tijhuis bv
Jutestraat 8
Postbus 237 7460 AE RIJSSEN
TELEFOON 0548 51 80 24
E-MAIL info@roosdomtijhuis.nl
WEBSITE www.roosdomtijhuis.nl

architect: MSC. B. Nijland

schaal: 1:50

datum: 28-11-2023

plotdatum: 27-11-2023 9:34:12

tek. nr.: V-01k

werk nr: 6401

tekening: C:\Users\damkro\Documents\6401_48 appartementen Veenendaal_CM_d.kroese.rvt

Formaat: A3 420x297 mm

Autodesk Revit 2020