

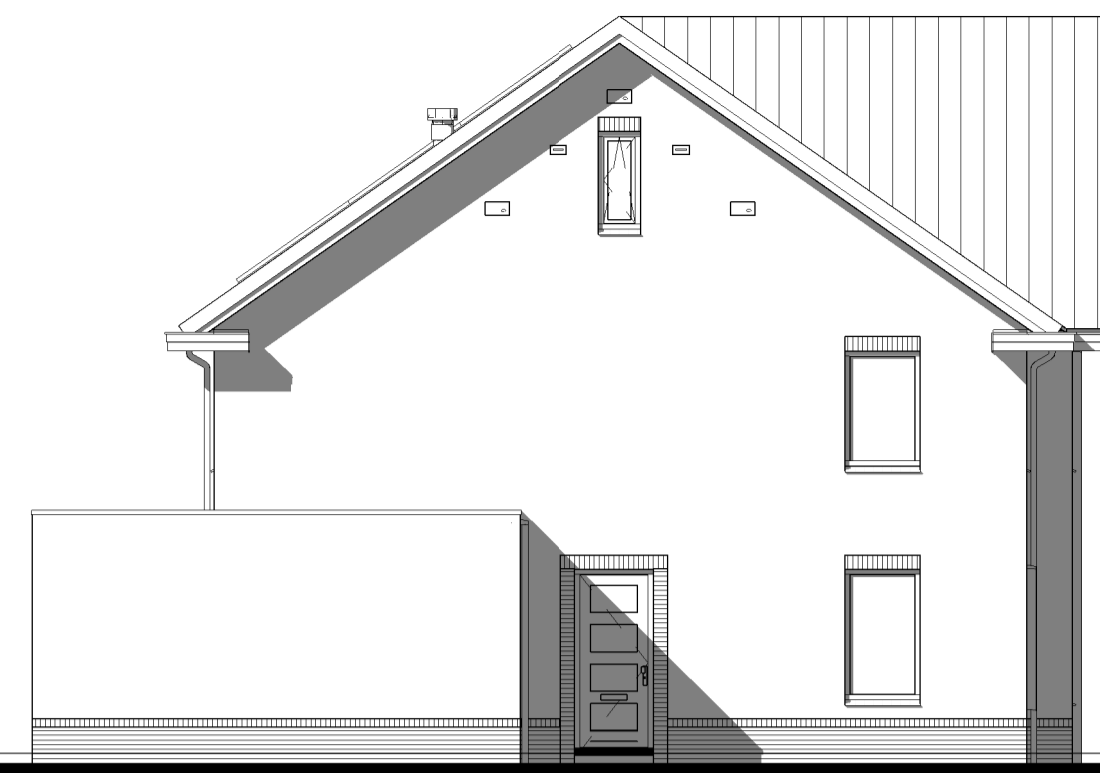

Kavel 29 Kavel 30

Voorgevel



Kavel 29

Linker zijgevel

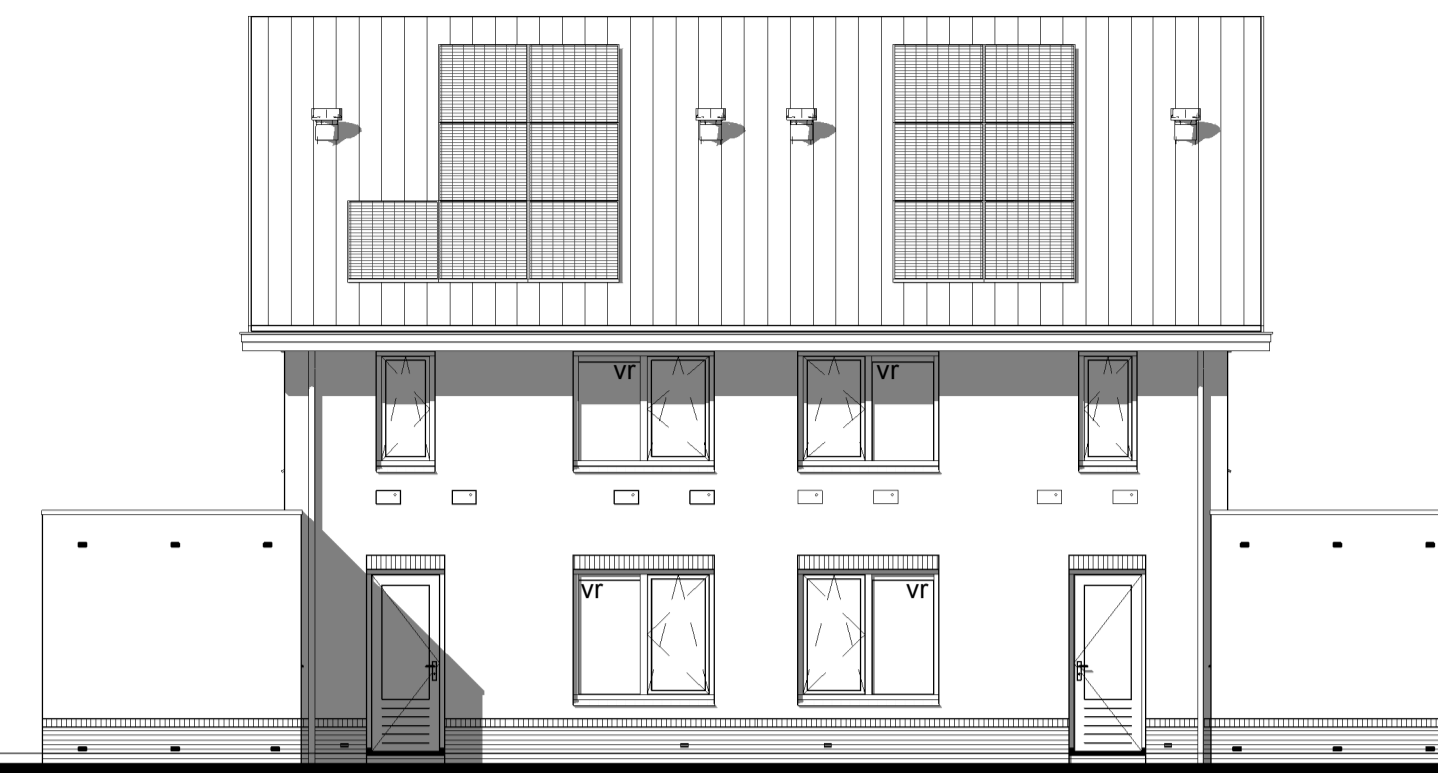

Kavel 30 Kavel 29

Achtergevel



Kavel 30

Rechter zijgevel

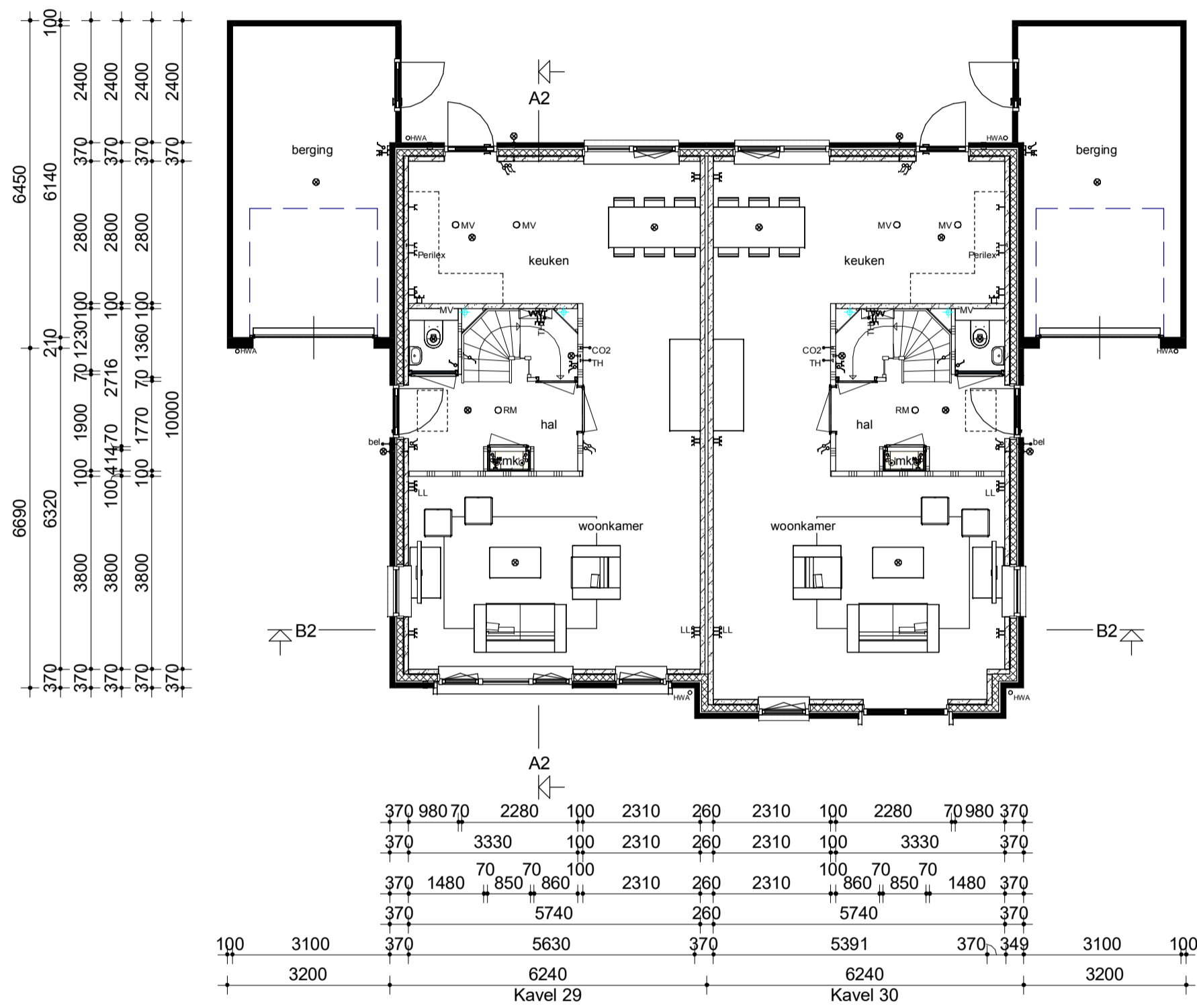

Begane grond

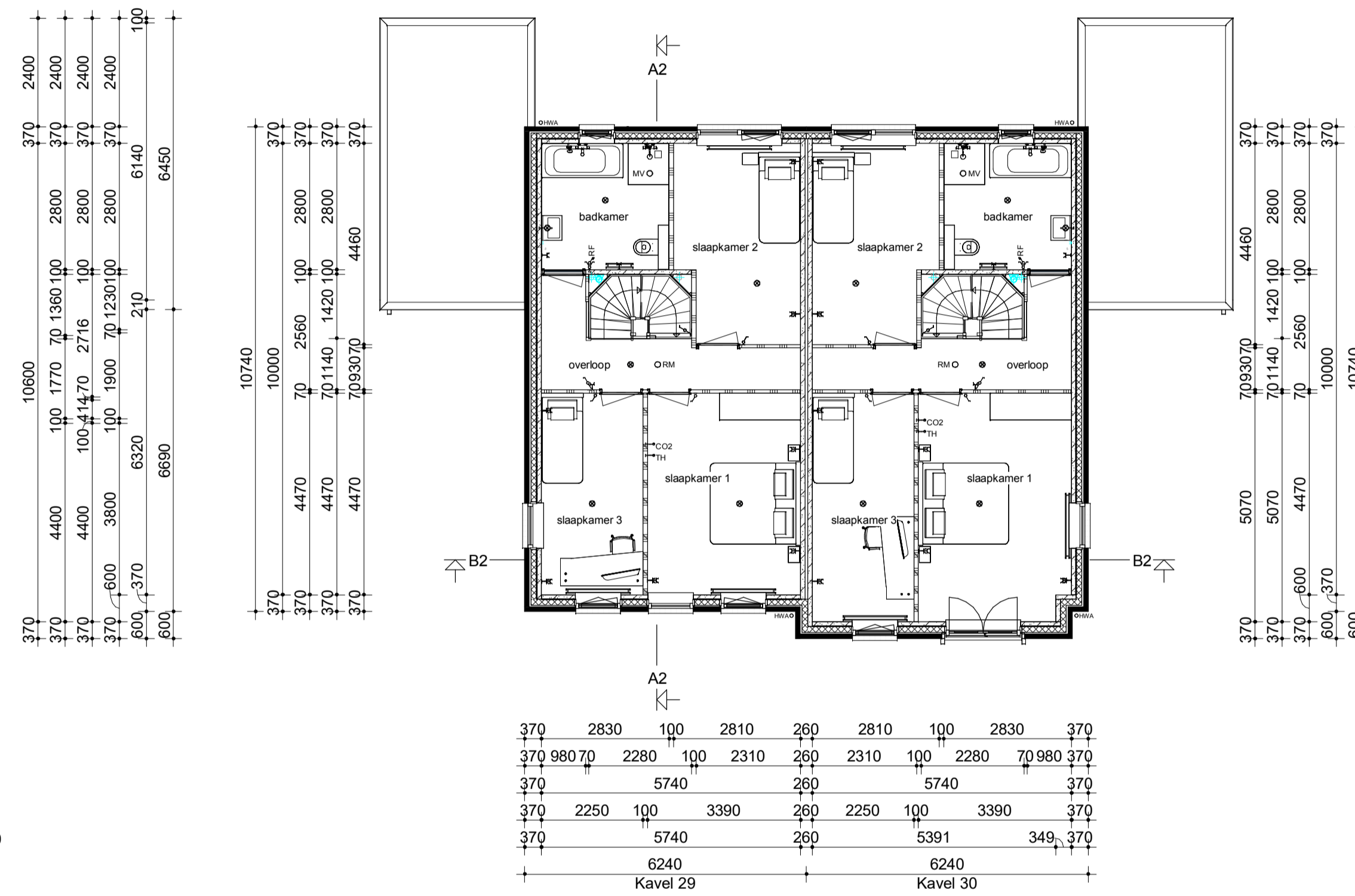

Verdieping

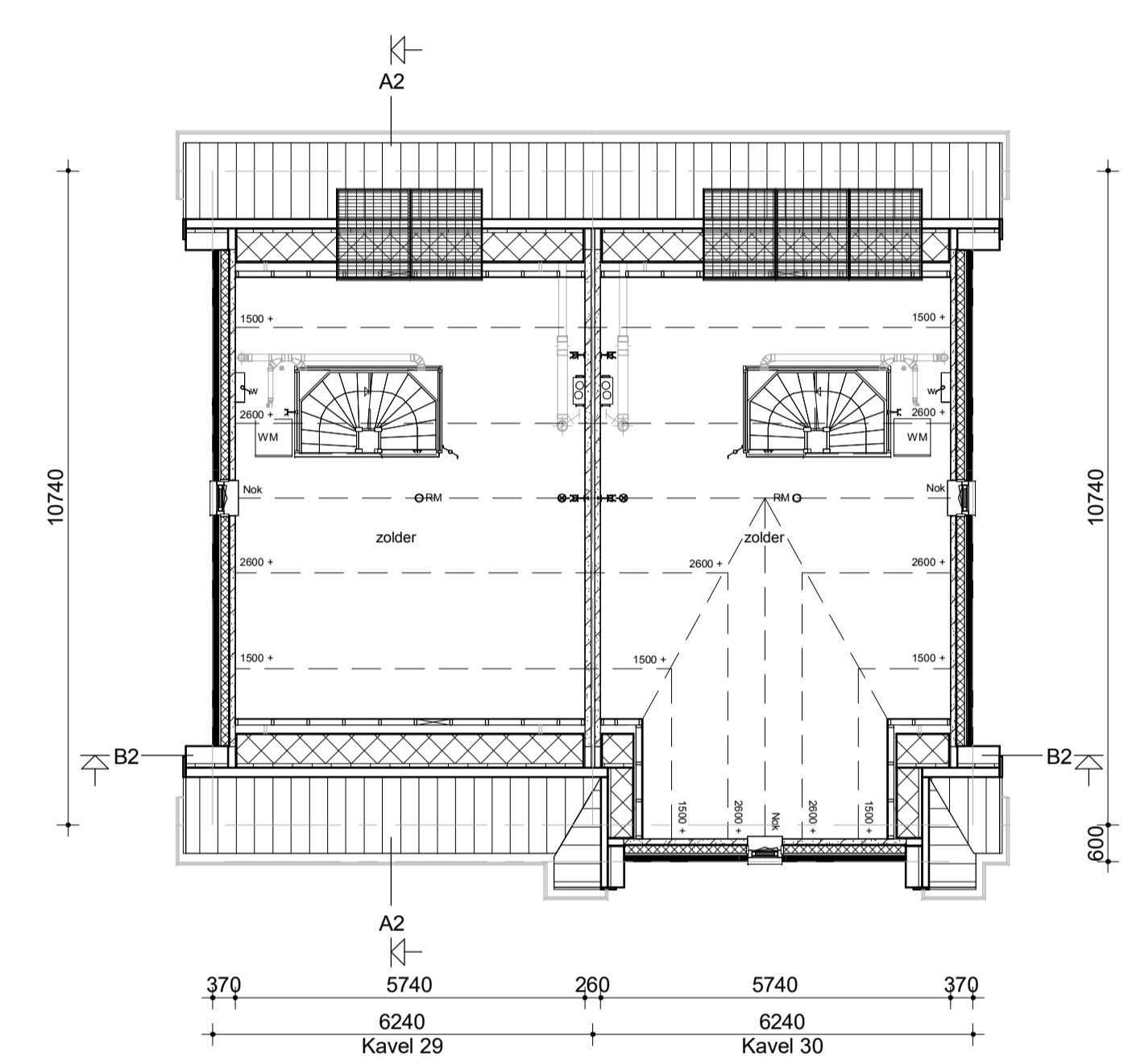

Zolder

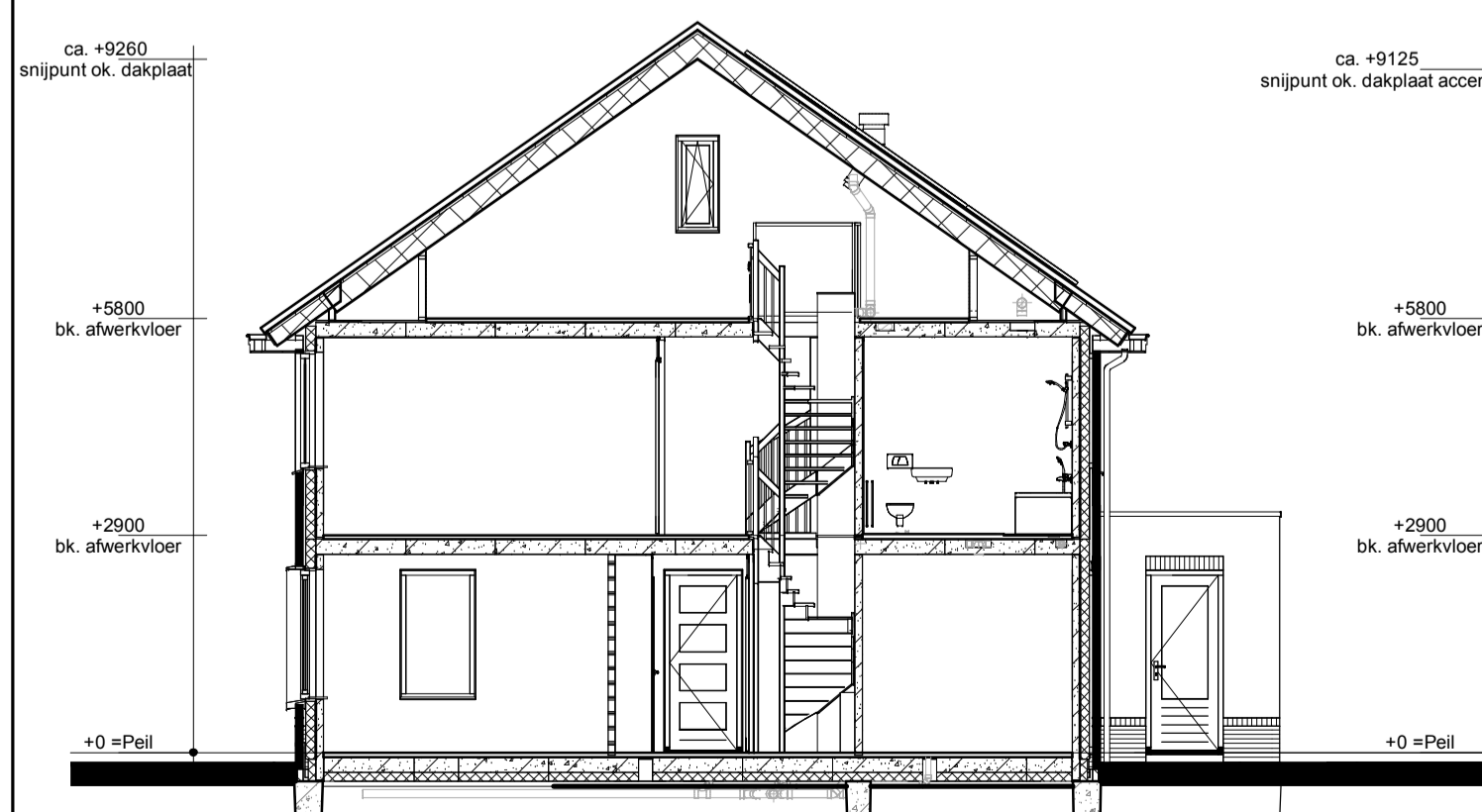

Doorsnede A2-A2

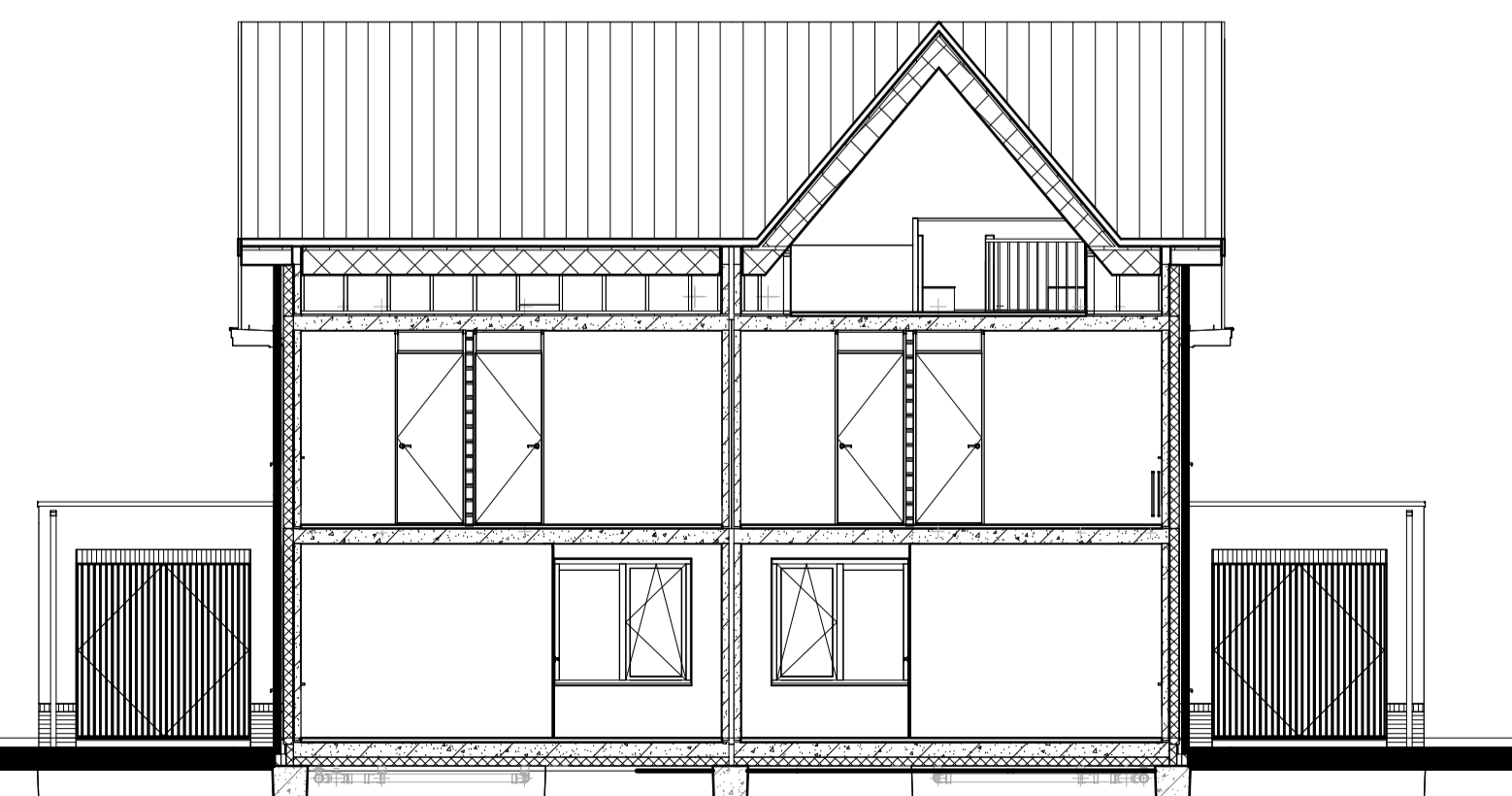

Doorsnede B2-B2

Renvooi

- Metselwerk
- Isolatie
- Betonnen wand
- Kalkzandsteen wand
- Lichte scheidingwand
- Dragend kiesacht. incl. afneembaar paneel tpv kruis
- Vloerverwarmingsverdeler
- MV box
- Omvormer t.b.v. PV-panelen
- Meterkast
- Kruipkluk
- Opstelplaats wasmachine
- Radiator
- Nestkasten
- Enkele schakelaar
- Dubbele schakelaar
- Wisselschakelaar
- Standen schakelaar t.b.v. ventilatiesysteem
- Enkele wandcontactdoos met randaarde
- Dubbele wandcontactdoos geaard (boven elkaar)
- Dubbele wandcontactdoos geaard (naast elkaar)
- Plafondlichtpunt
- Wandlichtpunt
- RM Rookmelder
- MV MV afvoerpunt
- IMV MV afvoerpunt wand
- TH Thermostaat
- THL Thermostaatleiding
- LL Loze leiding
- Bel Belddrukker
- CO2 CO2 bedieningspaneel
- HWA Hemelwaterafvoer

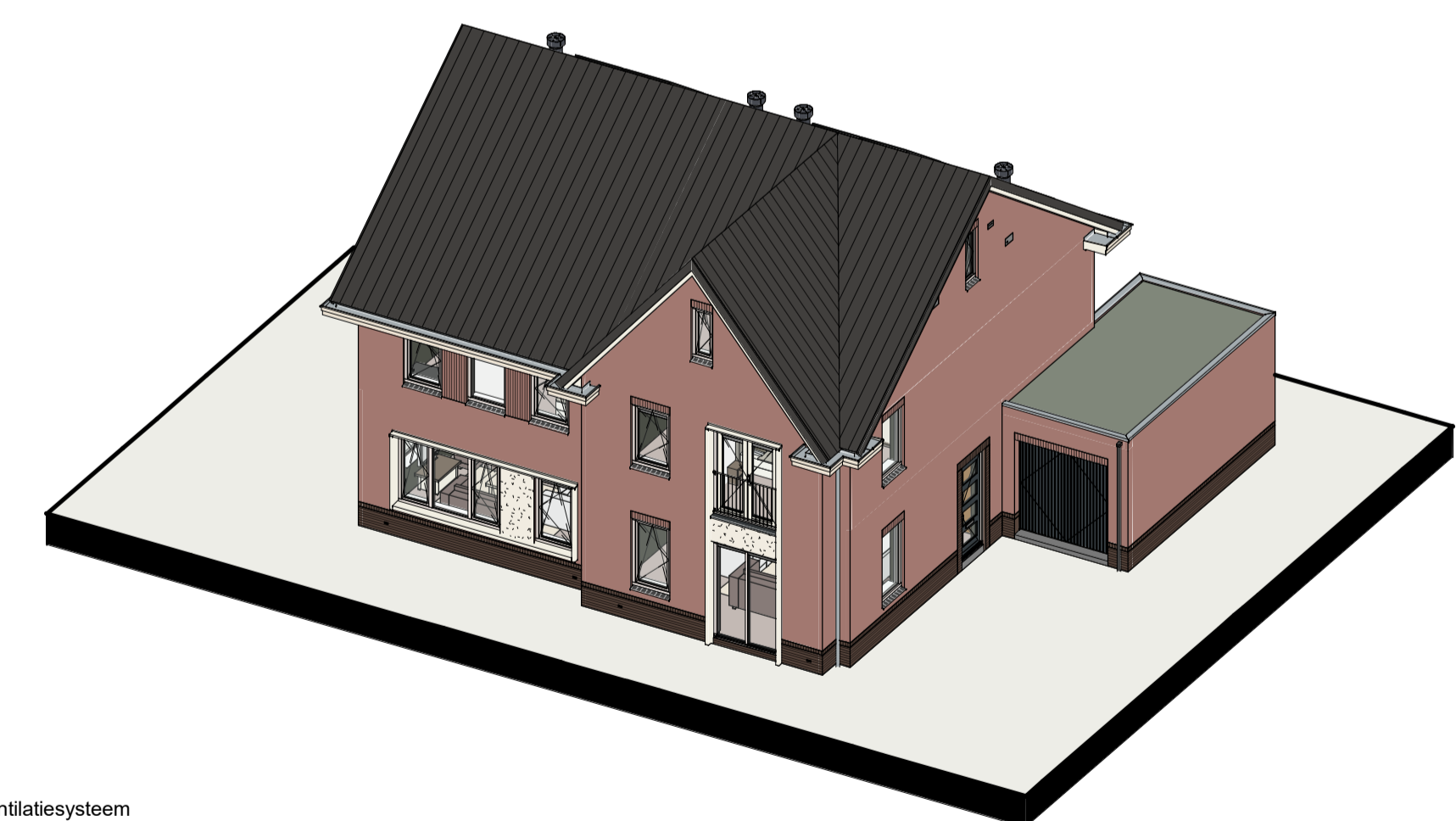

|   |  |
|---|--|
| opmerkingen/ gecontroleerd:   | Mp: Dnr: d.d. Omschrijving wijzigingen:  |
| Bouwconcept:  | project: <b>4 woningen type "Dubbelwaard"</b><br>Twee-onder-een-kapwoning<br>In het plan "Waardmeester" te Ede |
| <b>IDENTIS</b> DOOR ROOSDOM TIJHUIS   | opdrachtgever: <b>Bouwbedrijf Roosdom Tijhuis B.V.</b>   |
| RoosdomTijhuis  | onderdeel: <b>Verkooptekening kavel 29-30</b>  |
| Bouwbedrijf Roosdom Tijhuis bv<br>Juliusstraat 6<br>Postbus 237 7460 AE RUISSEN<br>TELEFOON 0548 51 80 24<br>E-MAIL info@roosdomtijhuis.nl<br>WEBSITE www.roosdomtijhuis.nl | ontwerp: <b>Ir. RHJ. Velthuis</b>  |
| grotekand: 15-04-2024   | tek. nr.: <b>V-01b</b>   |
| datum: 15-04-2024   | werk nr.: <b>6313</b>  |
| probleem: 14-03-2024 12:34:43   | Schaal: <b>1:100</b>   |