



Kavel 256
Voorgevel



Kavel 256
Linker zijgevel



Kavel 256
Achtergevel



Kavel 256
Rechter zijgevel

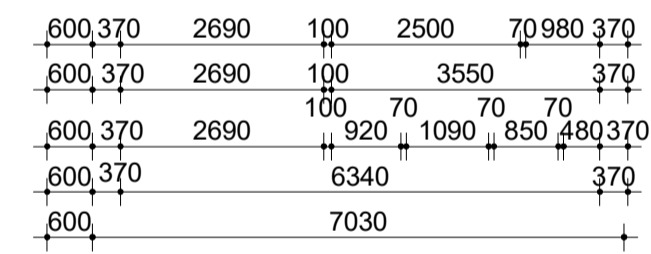
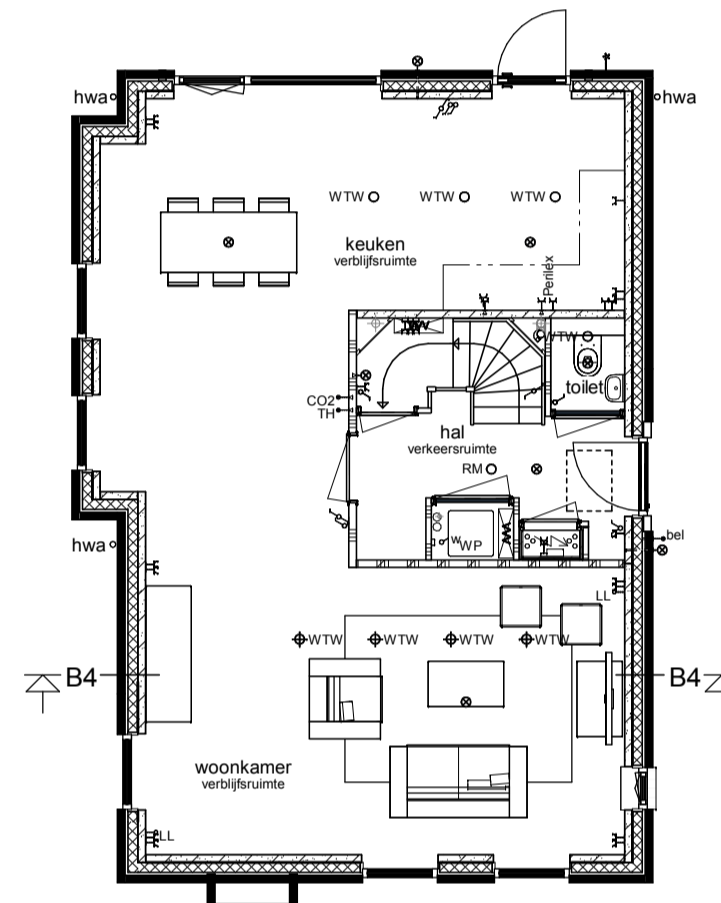
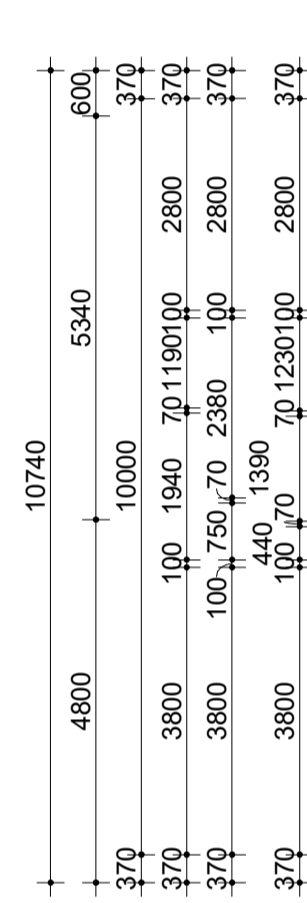

Begane grond

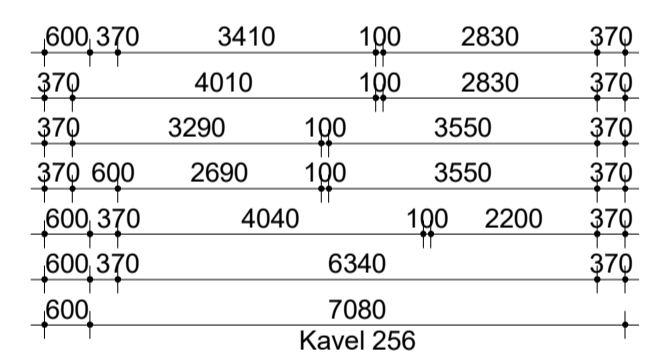
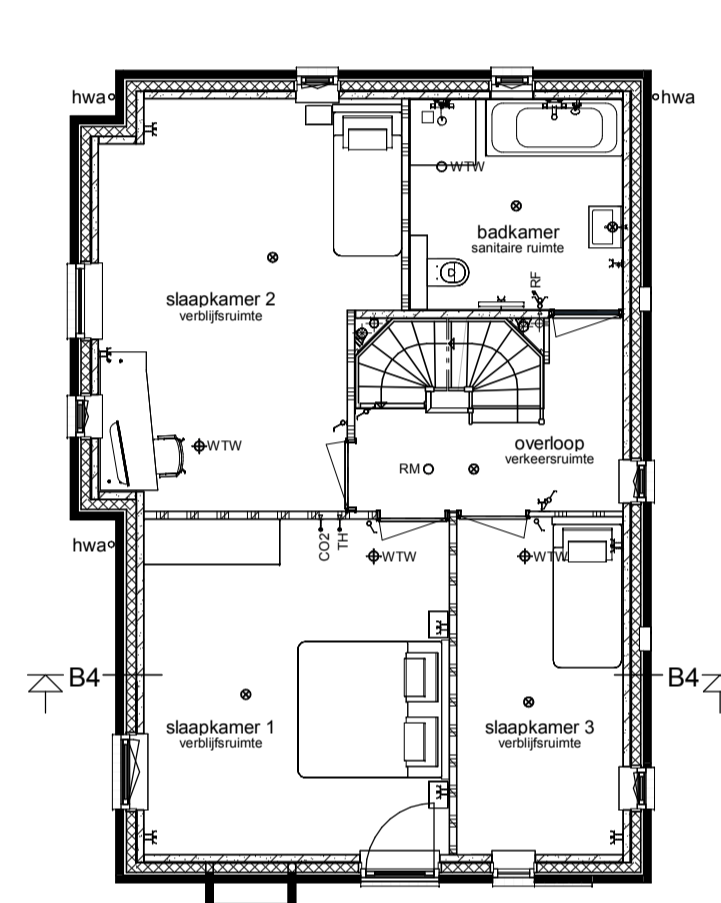
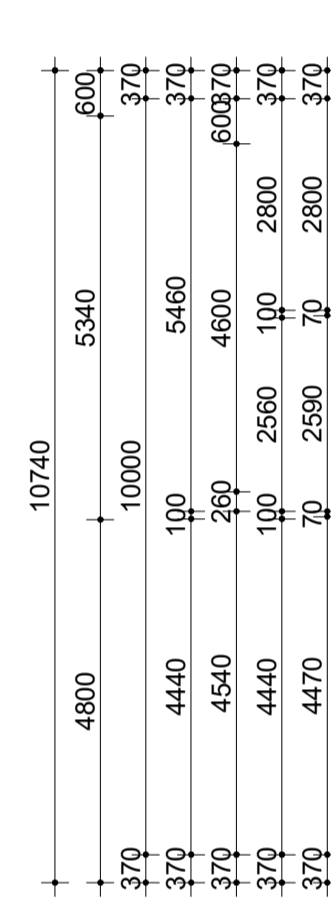

Verdieping

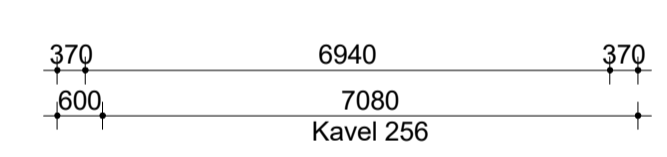
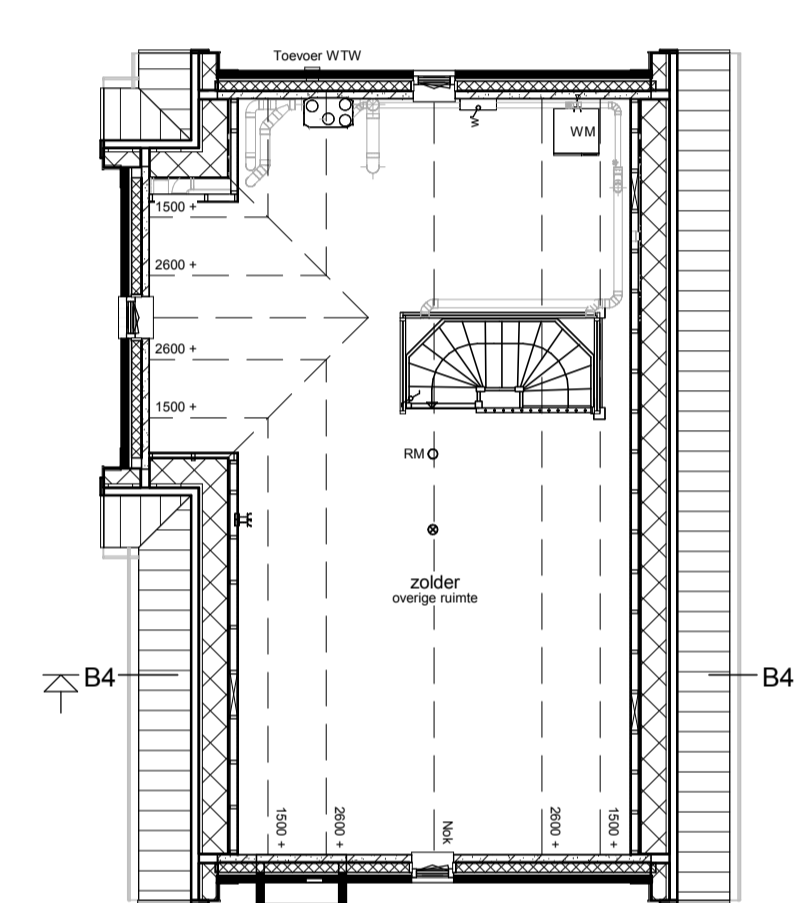
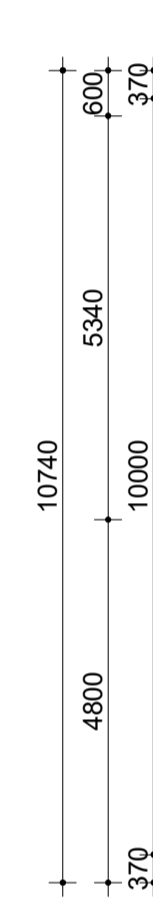

Zolder

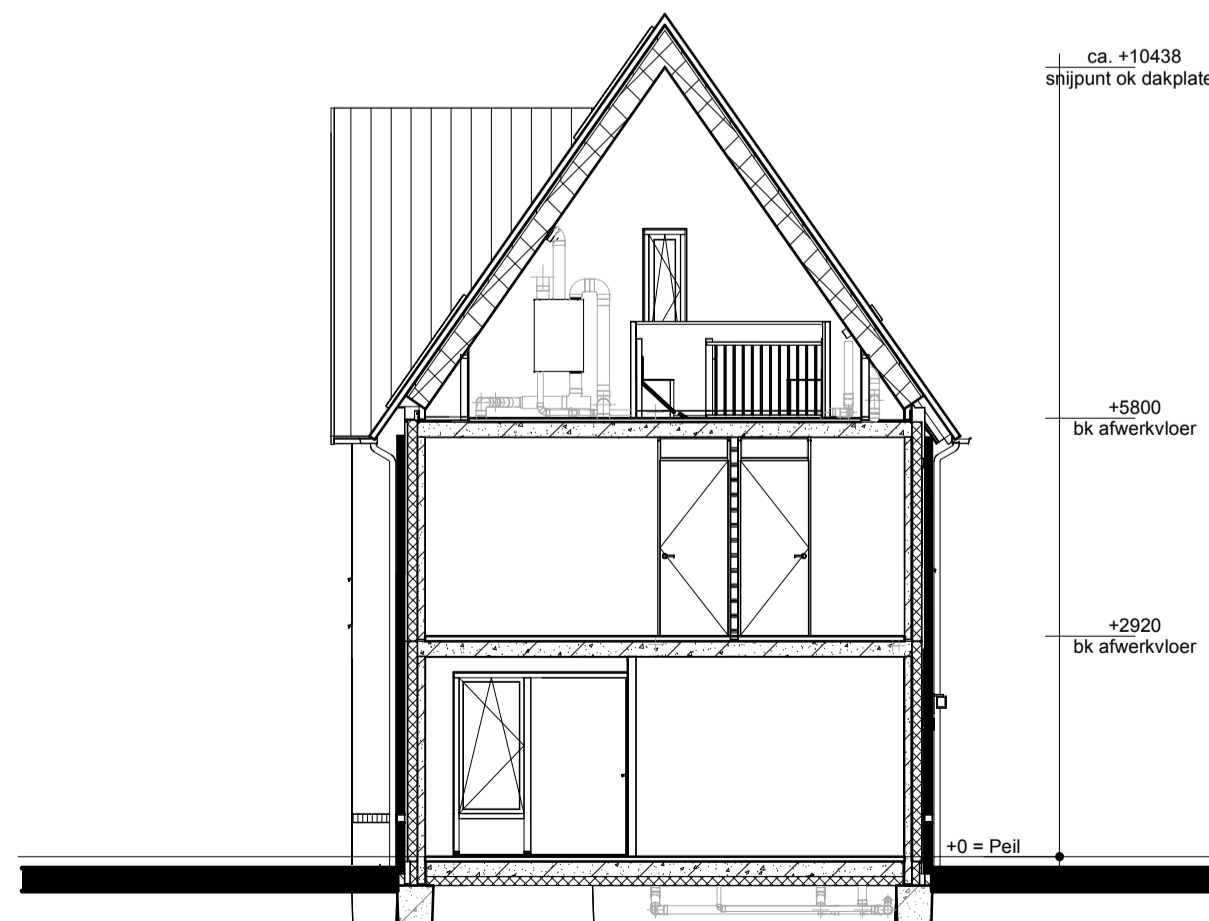

Doorsnede B4

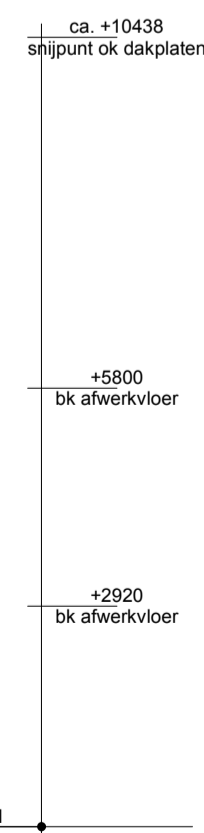

Renvooi

- Metselwerk
- Isolatie
- Betonnen wand
- Kalkzandsteen wand
- Lichte scheidingswand
- Dragend knieschot incl. afneembaar paneel tpv kruis
- Vloerverwarmingsverdeler
- WTW box
- Warmtepomp
- Omvormer t.b.v. PV-panelen
- Meterkast
- Kruipruik
- Opstelplaats wasmachine
- Elektrische radiator
- Enkele schakelaar
- Dubbele schakelaar
- Wisselschakelaar
- Standen schakelaar t.b.v. ventilatiesysteem
- Enkele wandcontactdoos met randaarde
- Dubbele wandcontactdoos geaard (boven elkaar)
- Dubbele wandcontactdoos geaard (naast elkaar)
- Plafondlichtpunt
- Wandlichtpunt
- Rookmelder
- WTW retourventiel
- WTW inblaasventiel
- Thermostaat
- Thermostaatleiding
- Loze leiding
- Beldrukker
- CO2 bedieningspaneel
- Aansluitpunt t.b.v. kabel
- Buitenkraan zonder afvoerput
- Hemelwaterafvoer

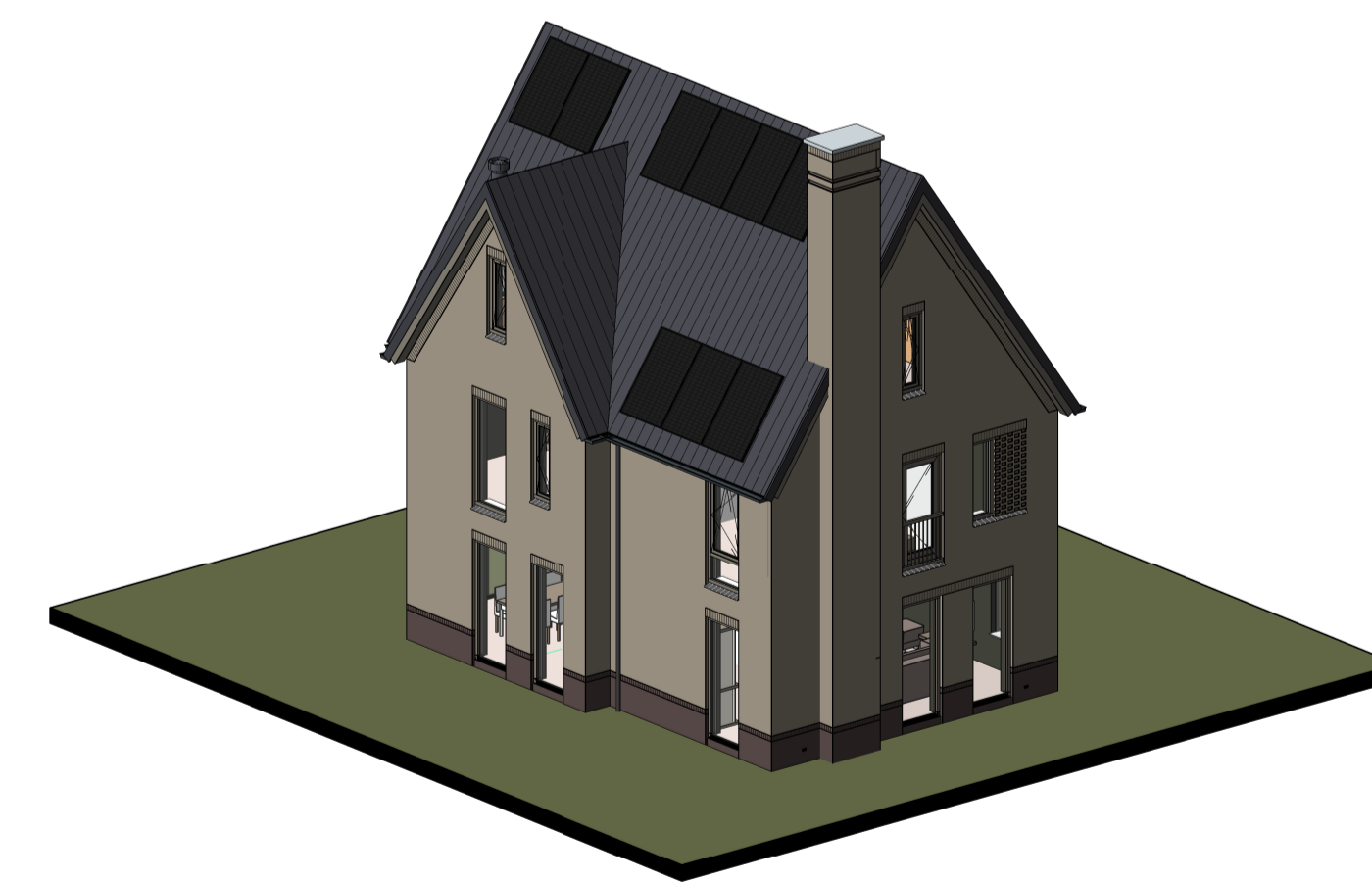

opmerkingen/ gecontroleerd:	Wij: De: d.d. Omschrijving afgegeven:
Bouwconcept:	project: 4 Vrijstaande woningen Woningmodel Hoekweef Plan "Buitenveen" te Aalsmeer
IDENTIS DOOR ROOSDOM TIJHUIS	opdrachtgever: Bouwbedrijf Roosdom Tijhuis B.V.
RoosdomTijhuis	onderdeel: Verkooptekening kavel 256
Bouwbedrijf Roosdom Tijhuis bv Julienstraat 6 Postbus 237 7460 AE RUSSEN TELEFOON 0548 51 80 24 E-MAIL info@roosdomtijhuis.nl WEBSITE www.roosdomtijhuis.nl	ontwerp: i.r. R.H.J. Velthuis
grotekond:	schaal: 1:100
datum: 30-04-2026	tek. nr.: V-01d
probleem: 4-3 2026 08 17 05	werk nr.: 7714